

# ORESTES VLASTOS Ltd.



Present:

## **AUCTION SALE Nr. 273**

Wednesday June 29th, 2011

at 19:30

*At the*



Πρώην "HOLIDAY INN" - Ex "HOLIDAY INN"

40, MICHALAKOPOULOU Str. - ATHENS 115 28 - GREECE  
tel. +30-210.72.78.000

fax. +30-210.72.48.187 (only for the day of auction after 15.00)

### ORESTES VLASTOS Limited

9, P. NIRVANA STREET, GR-152 31 HALANDRI

TEL:+30-210 68.34.749, FAX:+30-210. 68.01.771

E-mail: [vlastos.com@gmail.com](mailto:vlastos.com@gmail.com) & [vlastos.gr@gmail.com](mailto:vlastos.gr@gmail.com)

[www.vlastos.com](http://www.vlastos.com) & [www.vlastos.gr](http://www.vlastos.gr)

## ΠΛΗΡΩΜΕΣ - PAYMENTS

NEO - NEW WORLDWIDE



Πληρωμή - Payment

vlastos@otenet.gr

Επιβάρυνση - Charge 4%

### ΕΛΛΑΔΑ - GREECE

1. Αντικαταβολή
2. Επιταγή
3. Ταχυδρομική επιταγή
4. Κατάθεση σε τραπεζικό λογαριασμό (Απαραίτητη η αποστολή με φαξ της απόδειξης ή να μας το ανακοινώσετε τηλεφωνικά).

Οι τράπεζες που συνεργαζόμαστε είναι οι ακόλουθες:

ΤΡΑΠΕΖΑ - BANK	ΑΡΙΘΜΟΣ ΛΟΓΑΡΙΑΣΜΟΥ	ΠΡΩΤΟ ΟΝΟΜΑ ΠΟΥ ΕΜΦΑΝΙΖΕΤΑΙ
Alpha	360-002101-046480	ΒΛΑΣΤΟΥ ΠΑΡΑΣΚΕΥΗ
Εθνική	669 743 71 453	ΣΙΤΑΡΕΝΙΟΣ ΚΩΝΣΤΑΝΤΙΝΟΣ
Εμπορική	39 01 70 59	ΣΙΤΑΡΕΝΙΟΣ ΚΩΝΣΤΑΝΤΙΝΟΣ
Κύπρου	16 24 65 79	ΣΙΤΑΡΕΝΙΟΣ ΚΩΝΣΤΑΝΤΙΝΟΣ

### ΕΞΩΤΕΡΙΚΟ - INTERNATIONAL

1. Επιταγή (προσωπική ή τραπεζική) - Personal or bank cheque
2. Έμβασμα στις τράπεζες (στο όνομα ΣΙΤΑΡΕΝΙΟΣ ΚΩΝΣΤΑΝΤΙΝΟΣ): -

Bank transfer to the following banks (name: KONSTANTINOS SITARENIOS):

ΤΡΑΠΕΖΑ - BANK	SWIFT-BIC	IBAN
Alpha Bank	CRBAGRAA	GR39 0140 3600 3600 0210 1046 480
Dresdner Bank	DRESDEFF680	DE 28 6808 0030 0470 0636 00

### DEUTSCHLAND

3. Κατάθεση στον λογαριασμό: Deposit at DRESDNER BANK:

Bankteilzahl: 680 800 30 - Konto Nr. : 4 700 636 00 -Name: KONSTANTINOS SITARENIOS oder MARIA VLASTOU

## ΠΛΗΡΟΦΟΡΙΕΣ - INFORMATION

### ΕΞΕΤΑΣΗ ΛΑΧΝΩΝ

1. Στα γραφείας μας από την 13η Ιουνίου (10.00 - 14.00).
2. Τετάρτη 29 Ιουνίου (15.30 - 19.00 στην αίθουσα της δημοπρασίας).

### ΑΠΟΣΤΟΛΗ ΤΩΝ ΕΝΤΟΛΩΝ

1. Ταχυδρομικά: Π. Νιρβάνα 9, 152 31 Χαλάνδρι
2. Φαξ: 210-68.01.771
3. Email: [vlastos.com@gmail.com](mailto:vlastos.com@gmail.com) & [vlastos.gr@gmail.com](mailto:vlastos.gr@gmail.com)  
(θα λαμβάνεται επιβεβαίωση παραλαβής).
4. Μέσω της ιστοσελίδας μας:  
[www.vlastos.com](http://www.vlastos.com) & [www.vlastos.gr](http://www.vlastos.gr) (θα λαμβάνεται επιβεβαίωση παραλαβής).
5. Τηλεφωνικά: 210.68.34.749

### ΤΗΝ ΗΜΕΡΑ ΤΗΣ ΔΗΜΟΠΡΑΣΙΑΣ

**Email** και μέσω **ιστοσελίδας**: ΤΟ ΑΡΓΟΤΕΡΟ ΜΕΧΡΙ ΤΙΣ 18.30(μετά δεν θα την λάβουμε).  
**Τηλεφωνικά** και **φαξ** μέχρι τις 18.30. Μετά δεν μπορούμε να εγγυηθούμε την σωστή διαχείριση της εντολής σας).

---

---

### VIEWING OF LOTS

1. At our offices starting June 13th (10.00 - 14.00).
2. Wednesday June 29th (15.30 - 19.00 at the auction hall).

### SEND YOUR BIDS

1. By post: 9, P. Nirvana street, GR-152 31 Halandri, Greece
2. By fax: 210-68.01.771
3. Email: [vlastos.com@gmail.com](mailto:vlastos.com@gmail.com) & [vlastos.gr@gmail.com](mailto:vlastos.gr@gmail.com)  
(you will receive confirmation of delivery)
4. Through our website: [www.vlastos.com](http://www.vlastos.com) & [www.vlastos.gr](http://www.vlastos.gr) (you will receive confirmation of delivery)
5. By telephone: 210-68.34.749

### THE DAY OF THE AUCTION

**Email** and **through** our website: THE LATEST TILL 18.30 LOCAL TIME (afterwards we will not receive it)  
**By phone** and **by FAX** till 18.30 (afterwards we cannot guarantee the correct process of bids)

---

---

### Conditions Of Sale

---

---

1. All bids are in Euro and according to the numerical order of the catalogue. Before the start of or during the sale, the auctioneer has the right to withdraw any lot; to incorporate two or more into one; to divide one lot in two or more parts.
2. Lots shall be sold to the highest bidder. In the event of two or more identical bids, and provided, of course, there is no bidding from the floor, priority shall be given to the first bid received. In case where the highest bid from the floor (according to the steps described in paragraph 3 hereunder) is identical to the highest postal bid, then the lot will be allocated to the postal bid. In case of a dispute the auctioneer has the right to withdraw the lot and put it again for sale.
3. The scale of advance is as follow: a) 1 - 20 euro + 1 euro b) 20 - 50 euro + 2 euro c) 50 - 100 euro + 5 euro d) 100 - 200 euro + 10 euro e) 200 - 500 euro + 20 euro f) 500 - 1.000 euro + 50 euro g) 1.000 - 2.000 euro + 100 euro h) 2.000 - 5.000 euro + 200 euro i) 5.000 - 10.000 euro + 500 euro g) 10.000 - 20.000 euro + 1.000 euro k) 20.000 - 50.000 euro + 2.000 euro l) 50.000 euro and over + 5.000 euro.
4. Stamps showing in photographs and where their defects and apparent cannot be returned for this particular reason.
5. Composite lots of more than 2 stamps cannot be returned for any defect or insufficient description. This does not apply in case of complete sets.
6. Any bidder can be excluded from the auction if he/she does not furnish evidence of good faith according to the judgement of the auctioneer. The full name and address of the buyer of each lot shall be given to the auctioneer prior to or immediately after the sale. Payment of the whole purchase price shall be made by the floor buyer immediately after the auction. In case of no payment the auctioneer reserves the right to reoffer the lot. The same applies in cases where the auctioneer believes that no satisfactory bid had been made.
7. Postal bids. A successful postal bidder will be notified on time of the lots purchased and must effect payment before lots are dispatched. Delivery by post or any other means, if requested by the buyer, will be at his/her own expense. Material is sent to domestic buyers on a cash on delivery basis unless there is a different agreement e.g. bank deposit, prepayment, etc.
8. Bidders who have not established credit facilities with us must provide satisfactory credit references or deposit 25% of their total bids prior to the auction. In case where a bidder fails to pay within a reasonable time after the auction, the auctioneer will have the right to reoffer the lots for sale. Any deference in the hammer price shall be made good by the party in default. The same applies for bidders, who did not pay on time after they had been informed of their purchases. For buyers abroad, immediate payment means that the payment should be effected within a reasonable period of time following notification of their purchases. For established clients upon receipt of their lots. Payment in foreign currency is accepted at the official rate of exchange or in euro, as mentioned in our invoice.
9. Title shall not pass to the buyer until full payment has been received by the auctioneer.
10. All lots are sold as genuine and are carefully described, except when described as forgeries and sold as such for reference purposes. If a lot is not described in the catalogue, it can be returned. A lot cannot be returned if its photograph is in the auction catalogue any faults are apparent. In the event of a dispute as to the authenticity of a lot or a stamp, the buyer may submit it to a mutually agreed expert for assessment. If the item/s is/are found satisfactory the buyer pays in full, otherwise the subject item/s is/are returned. If payment has been made in advance then it is returned. If additional time is needed, the auctioneer must be advised in writing. If no agreement can be reached between the parties concerned after the assessment of the lot or the stamp/s then the matter is referred to the jurisdiction of the appropriate court in Athens.
11. All lots offered for sale can be examined by the interested parties at least one week before the sale in our auction room at 9, P. Nirvana Street, Halandri, Athens. The subject parties can examine the lots with or without their experts or technical assistants. Stamps, lots and collections of general description which have already been examined again. During the time that the lots are available for examination buyers can give their opinion on the quality or genuineness of any lot or stamp/s in writing. In this case, the auctioneer should make it known to the bidders during the sale unless the lot is withdrawn. It is not permitted to a prospective purchases to express his/her opinion during the sale.
12. Telephone bids should be confirmed in writing.
13. Any party who take part in the auction either personally or through a representative or by post is deemed to have accepted the foregoing conditions of sale without any reservations.
14. Material is dispatched at the address given by registered post at the risk of the purchaser and the signed receipt shall constitute proof of delivery. Postage and packing shall be paid by the purchaser. In casewhere the purchaser want the material insured, he must give the appropriate instructions.
15. This translation of the "Terms of Sale" is for information purposes only. In case of any dispute, etc. the Greek text is to apply.



## Όροι Πώλησης

1. Οι προσφορές γίνονται σε Ευρώ και με βάση τον αύξοντα αριθμό λαχνού στον σχετικό κατάλογο. Πριν από την έναρξη, ή κατά τη διάρκεια της Πλειοδοτικής Πώλησης, ο Πωλητής έχει το δικαίωμα να αποσύρει οποιονδήποτε λαχνό, να ενώσει δύο ή περισσότερους σε ένα, ή να διαχωρίσει ένα σε δύο ή περισσότερους λαχνούς.
2. Ο λαχνός δίνεται στον μεγαλύτερο Πλειοδότη. Σε περίπτωση δύο ή περισσότερων ίσων γραπτών εντολών, (και εάν δεν υπάρχει Πλειοδότης στην αίθουσα), λαμβάνεται υπόψη η πρώτη αφιχθείσα. Στην περίπτωση που το μέγιστο κτύπημα της σάλας (σύμφωνα με τα βήματα της παραγράφου 3) συμπίπτει με την μέγιστη τιμή των γραπτών εντολών, ο λαχνός κατακυρώνεται στις γραπτές εντολές. Αν κατά τη διάρκεια της Πώλησης υπάρξει αμφισβήτηση για τον τελευταίο Πλειοδότη, ο Πωλητής έχει το δικαίωμα να θέσει πάλι προς πώληση το λαχνό.
3. Η αύξηση των χτυπημάτων είναι η εξής: α) 1 - 20 euro + 1 euro β) 20 - 50 euro + 2 euro γ) 50 - 100 euro + 5 euro δ) 100 - 200 euro + 10 euro ε) 200 - 500 euro + 20 euro στ) 500 - 1.000 euro + 50 euro ζ) 1.000 - 2.000 euro + 100 euro η) 2.000 - 5.000 euro + 200 euro θ) 5.000 - 10.000 euro + 500 euro ι) 10.000 - 20.000 euro + 1.000 euro ια) 20.000 - 50.000 euro + 2.000 euro ιβ) 50.000 euro και πάνω + 5.000 euro.
4. Γραμματόσημα που είναι φωτογραφημένα και φαίνονται τα ελαττώματά τους, δεν επιστρέφονται γι' αυτό το λόγο.
5. Σύνθετοι λαχνοί με πλέον των 2 γραμματοσήμων δεν επιστρέφονται για τυχόν ελαττώματα ή παραλείψεις περιγραφής (εξαιρούνται οι πλήρεις σειρές).
6. Συμμετοχή Αγοραστή στην Πώληση μπορεί να αποκλειστεί εάν, κατά την κρίση του Πωλητή, ο Αγοραστής δεν εκπληρώνει τους όρους της καλής πίστης. Ο Συμμετέχων ή ο Αγοραστής πριν ή μετά την Πώληση, πρέπει να δώσει στοιχεία της ταυτότητάς του. Επίσης ο παρών στην Πώληση Αγοραστής, πρέπει να πληρώσει αμέσως την αξία του ή των αγορασθέντων λαχνών. Εάν Δε γίνει αυτό, ο Πωλητής δικαιούται να θέσει πάλι προς Πώληση τον ή τους λαχνούς. Το αυτό θα συμβεί εάν κατά την κρίση του Πωλητή, το τίμημα δεν επιτεύχθηκε ύστερα από επαρκή συναγωνισμό.
7. Αγοραστές με γραπτές εντολές. Ο Αγοραστής με γραπτή εντολή, θα λάβει έγκαιρα γνώση ποιους λαχνούς αγοράσαμε για λογαριασμό του. Υποχρεούται δε να εξοφλήσει την αξία τους πριν από την αποστολή τους. Η αποστολή των λαχνών θα γίνει στη διεύθυνση που αναφέρεται στη γραπτή εντολή του. Σε Αγοραστές εσωτερικού οι λαχνοί στέλνονται επί αντικαταβολή εκτός και αν έχει υπάρξει διαφορετική συμφωνία (κατάθεση σε τράπεζα, προπληρωμή κλπ.).
8. Ο Πωλητής μπορεί να ζητήσει προκαταβολή ίση με το 25% του ή των ζητούμενων λαχνών, εάν ο προσφέρων είναι άγνωστος ή χωρίς συστάσεις. Σε περίπτωση που ο παρών κατά την Πώληση Αγοραστής δεν καταβάλλει μέσα σε εύλογο διάστημα από το τέλος της Πώλησης την αξία των αγορασθέντων, ο Πωλητής έχει το δικαίωμα να διαθέσει προς πώληση πάλι αυτούς τους λαχνούς και αν προκύψει διαφορά αξίας, η διαφορά αυτή βαρύνει τον πρώτο Αγοραστή. Το ίδιο ισχύει και για Αγοραστές με γραπτές εντολές που δεν εξοφλήσαν το τίμημα έγκαιρα από τη μέρα που έλαβαν γνώση για τους λαχνούς που αγοράσαμε για λογαριασμό τους. Προκειμένου για Αγοραστές εξωτερικού άμεση πληρωμή εννοείται ότι θα γίνει σε εύλογο χρονικό διάστημα από την ημέρα που έλαβαν γνώση των λαχνών που τους αγοράσαμε και για γνωστούς πελάτες, από την ημέρα που παρέλαβαν τους λαχνούς τους. Η πληρωμή θα γίνεται σε ξένο νόμισμα με την επίσημη ισοτιμία σε Ευρώ (Parité) όπως αναφέρεται στη σχετική ειδοποίηση ή σε ευρώ.
9. Η κυριότητα των λαχνών παραμένει στον Πωλητή, μέχρι να εξοφληθούν.
10. Όλα τα γραμματόσημα κτλ. αντικείμενα περιγράφονται προσεκτικά και πωλούνται ως γνήσια, εκτός εάν περιγράφονται ως πλαστά και πωλούνται για σύγκριση (reference). Εάν ο λαχνός δεν είναι όπως περιγράφεται, εκτός αν είναι φωτογραφημένος και στη φωτογραφία του φαίνονται τα τυχόν ελαττώματά του, οπότε δεν επιστρέφεται. Εάν διατυπωθεί αμφιβολία για τη γνησιότητα κάποιου λαχνού ή γραμματοσήμου που περιλαμβάνεται σ' αυτόν, τότε ο λαχνός ή το γραμματόσημο δίνεται σε γνωστό εμπειρογνώμονα, αποδεκτό και από τα δύο μέρη και μόνον εάν κριθεί καλός πληρώνεται και αγοράζεται. Σε αντίθετη περίπτωση επιστρέφεται χωρίς αντίρρηση και εάν έχει προπληρωθεί επιστρέφεται η αξία του. Εάν η πραγματογνωμοσύνη απαιτεί πολύ χρόνο, τότε ο Αγοραστής πρέπει να το γνωστοποιήσει έγκαιρα, ώστε να του δοθεί ο απαιτούμενος χρόνος. Εάν και μετά την έκδοση πραγματογνωμοσύνης τα δύο μέρη εξακολουθούν να έχουν αντιρρήσεις για τη γνησιότητα του λαχνού ή του γραμματοσήμου, τότε η διαφορά φέρεται από τον ενδιαφερόμενο ενώπιον των αρμοδίων Δικαστηρίων της Αθήνας.
11. Οι λαχνοί εκτίθενται για εξέταση μια εβδομάδα τουλάχιστον πριν από την Πώληση στην αίθουσά μας, Παύλου Νιρβάνα 9, Κάτω Χαλάνδρι, Αθήνα, όπου οι Αγοραστές μπορούν να εξετάσουν μόνοι τους, μαζί με τους πραγματογνώμονες ή τους συμβούλους τους. Λαχνοί που εξετάστηκαν από τους υποψηφίους Αγοραστές δεν επιστρέφονται. Επίσης δεν επιστρέφονται γραμματόσημα, παρτίδες ή συλλογές που οι περιγραφές τους είναι γενικές. Κατά τη διάρκεια που οι λαχνοί εκτίθενται για εξέταση, οι υποψήφιοι Αγοραστές έχουν δικαίωμα να διατυπώσουν εγγράφως τη γνώμη τους για την ποιότητα ή γνησιότητα κάποιου λαχνού ή γραμματοσήμου και ο Πωλητής πρέπει να λάβει υπόψη του και να γνωστοποιήσει το περιεχόμενο του εγγράφου κατά την Πώληση εκτός και αν αποφασίσει να αποσύρει τον λαχνό. Δεν επιτρέπεται ο υποψήφιος αγοραστής να διατυπώσει τις απόψεις του κατά την διάρκεια της εκφώνησης της δημοπρασίας.
12. Τηλεφωνικές εντολές γίνονται δεκτές εφ' όσον επικυρωθούν γραπτώς.
13. Όποιος παίρνει μέρος στις Πωλήσεις μας είτε αυτός ο ίδιος, ή με αντιπρόσωπό του, ή γραπτώς, θεωρείται ότι έλαβε γνώση των Όρων της Πωλήσεως, αποδέχεται αυτούς και υπόκειται στο σύνολό τους χωρίς επιφύλαξη.
14. Το εμπόρευμα αποστέλλεται με συστημένη επιστολή και ταξιδεύει για λογαριασμό και κίνδυνο του Αγοραστή, η δε απόδειξη παραλαβής συστημένου του ταχυδρομείου ή του κούριερ, στη διεύθυνση που δίνεται από τον Αγοραστή, αποτελεί για τον Πωλητή απόδειξη παραλαβής του υλικού από τον παραλήπτη. Τα έξοδα συσκευασίας και αποστολής βαρύνουν τον Αγοραστή. Εάν ο αγοραστής θέλει να του αποσταλούν ασφαλισμένα πρέπει να δώσει μαζί με την εντολή του την ανάλογη οδηγία.

---

**ΠΡΟΜΗΘΕΙΑ ΔΗΜΟΠΡΑΤΗ**

---

Προμήθεια	18.00 %
ΦΠΑ (23 % επί της προμήθειας)	4.14 %
<b>ΣΥΝΟΛΟ</b>	<b>22.14 %</b>

Τα έξοδα αποστολής επιβαρύνονται με Φ.Π.Α. 23%

---

**AUCTIONEER'S COMMISSION**

---

Commission	18.00 %
VAT (23 % on commission)	4.14 %
<b>TOTAL</b>	<b>22.14 %</b>

23% V.A.T. is added to the postage and handling charges.

---

**ΠΑΡΑΤΗΡΗΣΕΙΣ**

---

- Τιμές κάτω της εκκίνησης δεν γίνονται δεκτές.
- Προσοχή στη σωστή συμπλήρωση της εντολή σας. Δεν ευθυνόμεθα για λάθη ή παραλείψεις στη συμπλήρωση της εντολή σας.
- Δεν δεχόμεθα εντολές “BEST”, “BUY” ή “UNLIMITED” προς αποφυγήν παρεξηγήσεων. Αν παρ’ όλα αυτά λάβουμε τέτοιες εντολές, υπολογίζουμε το “BEST” 4 φορές την τιμή εκκίνησης ενώ το “BUY” και το “UNLIMITED” 20 φορές.
- Η Ο. Βλαστός Ε.Π.Ε. δεν ευθύνεται για τυχόν τυπογραφικά λάθη που υπάρχουν στον παρόντα κατάλογο.

---

**NOTES**

---

- Bids under starting price will not be accepted.
- Please, be careful to complete correctly your bid form. We are not responsible for your errors or omissions.
  - We do not accept “BEST”, “BUY” or “UNLIMITED” offers. Although, in case we receive such biddings, we consider the “BEST” offer 4 times the starting price while the “BUY” or “UNLIMITED” offer 20 times.
- O. Vlastos Ltd. is not responsible for any printing errors in this catalogue.



# Orestes Vlastos Ltd.

9, P. Nirvana Street GR-15231 Halandri

Tel.: +30-210.68.34.749

Fax: +30-210.68.01.771

E-mail: [vlastos.com@gmail.com](mailto:vlastos.com@gmail.com)

[www.vlastos.com](http://www.vlastos.com), [www.vlastos.gr](http://www.vlastos.gr)

## Bidding Form Auction 273 of Wednesday June 29th

I have read and agreed to the conditions of sale as printed in your auction catalogue. Please bid on my behalf on the lots I have written below, purchasing for me as much below my limits as possible. I understand that a buyer's premium + V.A.T. (mentioned in the catalogue) will be added to the Hammer price. Postage and handling will be added according to the postal rates. I already know that bids with a limit such as "BUY" or "BEST" are calculated as max. 20 or 4 times the starting price of the lot respectively. I also understand and agree that any bids that I make that are below the starting price as mentioned in this catalogue will NOT be taken into consideration.

Name: ..... Date: .....  
Address: ..... Tel: .....  
..... Fax: .....  
..... E-mail: .....

Signature : .....

### LIMIT OF PURCHASES

EURO: .....

Lot No.	Limit EURO

Lot No.	Limit EURO

Lot No.	Limit EURO

### Special Instructions



# Orestes Vlastos Ltd.

9, P. Nirvana Street GR-15231 Halandri

Tel.: +30-210.68.34.749

Fax: +30-210.68.01.771

E-mail: [vlastos.com@gmail.com](mailto:vlastos.com@gmail.com)

[www.vlastos.com](http://www.vlastos.com), [www.vlastos.gr](http://www.vlastos.gr)

## Bidding Form Auction 273 of Wednesday June 29th

I have read and agreed to the conditions of sale as printed in your auction catalogue. Please bid on my behalf on the lots I have written below, purchasing for me as much below my limits as possible. I understand that a buyer's premium + V.A.T. (mentioned in the catalogue) will be added to the Hammer price. Postage and handling will be added according to the postal rates. I already know that bids with a limit such as "BUY" or "BEST" are calculated as max. 20 or 4 times the starting price of the lot respectively. I also understand and agree that any bids that I make that are below the starting price as mentioned in this catalogue will NOT be taken into consideration.

Name: ..... Date: .....  
Address: ..... Tel: .....  
..... Fax: .....  
..... E-mail: .....

Signature : .....

### LIMIT OF PURCHASES

EURO: .....

Lot No.	Limit EURO

Lot No.	Limit EURO

Lot No.	Limit EURO

### Special Instructions







# VLASTOS



Search

Email:

Password:

Login

- Auctions ▶
- How to ▶
- Members ▶



Bidded lots:

Lot No. Price Cancel  
No lots yet.

Register bid

## Auction 263

- Complete auction catalogue
- Auction photos
- Auction descriptions
- Auction information
- Bidding form
- Photos lots 2213 - 2261
- Prices Realized (31-5-2009)
- Unsold Lots (31-5-2009)

### All Lots

PREADHESIVES - ESSAYS (1)  
PROOFS - FORGERIES (15)  
LARGE HERMES HEADS (190)  
CANCELLATIONS ON LARGE HERMES HEADS (9)  
SMALL HERMES HEADS (74)  
CANCELLATIONS ON SMALL HERMES HEADS (12)  
1896 OLYMPIC GAMES (27)  
CANCELLATIONS OF 1896 OLYMPIC GAMES (18)  
1900 - 1901 OVERPRINTS (57)  
1901 - 1906 ISSUES (108)

[www.vlastos.com](http://www.vlastos.com)

&

[www.vlastos.gr](http://www.vlastos.gr)

email

[vlastos.com@gmail.com](mailto:vlastos.com@gmail.com)

&

[vlastos.gr@gmail.com](mailto:vlastos.gr@gmail.com)

### Σύμβολα - Symbols

(★)	Mint without gum . . . . .	Ασφράγιστο χωρίς γόμμα
★	Mint . . . . .	Ασφράγιστο με σαρνιέρα
★★	Unmounted mint . . . . .	Ασφράγιστο χωρίς σαρνιέρα
⊙	Used . . . . .	Σφραγισμένο
▵	On piece of paper . . . . .	Σε κομμάτι χαρτί
✉	Cover, Letter or other document . . . . .	Φάκελλο, γράμμα ή άλλο έγγραφο
☐N	Newspaper . . . . .	Εφημερίδα

### Συνημσεις - Abbreviations

Cat.	Catalogue Price . . . . .	Τιμή Καταλόγου
	usually <i>VLASTOS</i> . . . . .	συνήθως <i>ΒΛΑΣΤΟΣ</i>
cds	Dated Cancellation . . . . .	Σφραγίδα με ημερομηνία
cpl. set	Complete set . . . . .	Πλήρης Σειρά
Est.	Estimation . . . . .	Τιμή Εκτίμησης
h/s	Handstamp . . . . .	Χειροποίητη Σφραγίδα
pmk	Postmark . . . . .	Ταχ. Σφραγίδα
pos.	Position . . . . .	Θέση πλακός
VAR / var	Variety . . . . .	Σφάλμα/Ποικιλία
wmk	Watermark . . . . .	Υδατόσημο
R	Rare . . . . .	Σπάνιο
RR	Very Rare . . . . .	Πολύ σπάνιο
RRR	Extremely Rare . . . . .	Εξαιρετικά σπάνιο

### Κατάστασις λαχνού - Condition of lot

SUPERB	Large margins and very fine . . . . .	Μεγάλα περιθώρια και πολύ καλό σε ποιότητα
VF	Very fine . . . . .	Πολύ φίνο
F	Fine . . . . .	Φίνο
VG	Very good - With four margins . . . . .	Πολύ καλό - με τέσσερα περιθώρια

### Κατάλογοι - Catalogs

VI.	<i>Vlastos</i> Catalogue . . . . .	Αρ. Καταλόγου <i>Βλαστού</i>
Yv.	<i>Yvert</i> Catalogue . . . . .	Αρ. Καταλόγου <i>Yvert</i>
Mi.	<i>Michel</i> Catalogue . . . . .	Αρ. Καταλόγου <i>Michel</i>
Strat.	<i>Stratoudakis</i> Catalogue . . . . .	Αρ. Καταλόγου <i>Στρατουδάκη</i>
N-G	<i>Nicolas-Galinos</i> Catalogue . . . . .	Αρ. Καταλόγου <i>Nicolas-Γαληνού</i>



# GREECE

## PROOFS - FORGERIES



1001	⊙	1 lep. chocolate, thinned. FORGERY . . . . .	10
1002	⊙	2 lep. FORGERY . . . . .	10
1003	⊙	20 lep. faulty. FORGERY . . . . .	10
1004	⊙	40 lep. FORGERY (torn) . . . . .	10

## LARGE HERMES HEADS



1005			
1006			
1007			
1008			
1009			
1010			
1011			
1005	⊙	<b>1861 PARIS PRINT</b> ((1), 1 lep. brown. VF . . . . .	140
1006	⊙	(1), 1 lep. brown marginal, diagonal crease but VF in appearance . . . . .	80
1007	⊙	(2, 3), 2 lep. x 3, 5 lep., all faulty . . . . .	10
1008	★	(2a), 2 lep. bistre. VF . . . . .	16
1009	⊙	5 lep. (VI. 3), 40 lep. (VI. 5) Paris print, 5 lep. X 3 (VI. 10), 10 lep. (VI. 11), 80 lep. X 2 (VI. 20) Provisional print, all faulty . . . . .	50
1010	⊙	(4, 4c), 20 lep. x 4 all faulty . . . . .	22
1011	★	(6), 80 lep. carmine, small gum crease. F . . . . .	60



1012			
1013			
1014			
1015			
1016			
1017			
1018			
1012	⊙	(6), 80 lep., rose carmine. F . . . . .	30
1013	⊙	(6, 6a), 80 lep. x 6 all faulty . . . . .	25
1014	⊙	(6a), 80 lep. rose carmine X 2 different shades. VG. . . . .	45
1015	⊙	(6a), 80 lep. rose carmine. VF . . . . .	35
1016	⊙	(7), 10 lep. orange/blue, with small thin but VF in appearance . . . . .	50
1017	(★)	(7c), 10 lep. with "0" inverted, touched but RR. Catalogue price 1.600 □ . . . . .	400
1018	(★)	(10, 16), 5 lep. x 3 all faulty . . . . .	40



- 1019   ⊙   **1861 PROVISIONAL ATHENS PRINT**(10), 5 lep. F . . . . . 30
- 1020   ★★★   **1861-1862 FINE PRINT**(15b), 2 lep. yellow brown in marginal B8. F . . . . . 150



- 1021   ☒   **ENTIRE LETTER**, from Syros to Constantinople, franked with 10 lep. (VI. 17) and 40 lep. (VI. 19) . . . . . 250
- 1022   (★)   **(19), 40 lep. with thin. Catalogue price 2.300 €** . . . . . 300

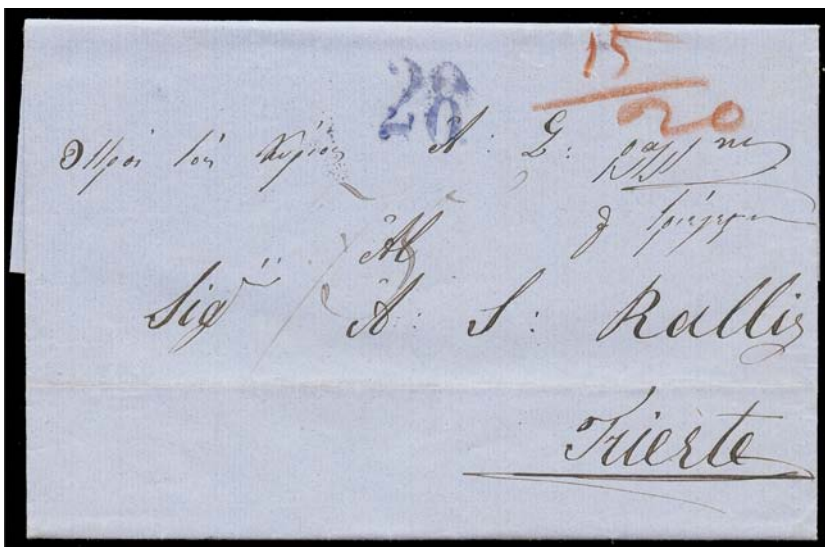

- 1023   ☒   **Entire Letter from Athens to Triest without stamps with postmark "ΑΘΗΝΑΙ 29.9.62" type II. Handwritten in red "15/20", handstamp "28" and arrival cds. boxed "TRIESTE 17- X-1862". Interesting Lot. Rare and VF.** . . . . . 400
- 1024   ★   **1862-1867 CONSECUTIVE ATHENS PRINT** (28c), 1 lep. deep red brown, small cut on margin . . . . . 30





- 1025    ★    (30), 5 lep. green in B4. VF . . . . . 750
- 1026    ☉    (30), 5 lep. in strip of 4. F. . . . . 200



- 1027    ☒    Large part of Letter from Trieste to Syros, taxed with 5 lep., 10 lep., 20 lep., 40 lep. (VI. 30, 31, 32, 33). F. . . . . 100



- 1028    ☒    LETTER (1867) from Venice to Corfu, taxed upon arrival with 5 lep., 20 lep. and 40 lep. (VI. 30, 32, 33A). Boxed "PIROSCAFI POSTALI ITALIANI". F. . . . . 140



- 1029        LETTER from Syros to Triest, franked with 5 lep. (VI. 30), 40 lep. (VI. 40) both VF and 10 lep. (VI. 39) creased . . . 140
- 1030        (30a), 5 lep. in strip of 4, one stamp faulty. F. . . . . 300
- 1031    (★)    (31b), 10 lep. red orange. F. . . . . 35



- 1032        LETTER (1866) from Triest to Kalamas, franked with 10 lep. (VI. 31b), 20 lep. (VI. 32), 40 lep. (VI. 33) and 5 lep. (VI. 3). F. . . . . 200

Εντολές με e-mail. e-mail bids. (vlastos.gr@gmail.com)  
 Θα λάβετε επιβεβαίωση. Μην στέλνετε e-mail μετά τις 13.00 την ημέρα της δημοπρασίας.  
 You will receive confirmation. Do not send e-mails after 13.00 the day of the auction.





1033	(★)	(33), 40 lep. lilac/blue, faulty. . . . .	30
1034	(★)	(33), 40 lep. G . . . . .	20
1035	⊙	(33e), 40 lep. double control numbers. Rare but thinned. Catalogue price 1.500 € . . . . .	250
1036	(★)	(33A), 40 lep. lilac rose/lilac grey, thinned . . . . .	100
1037	(★)	(33A), 40 lep. VG . . . . .	50
1038	(★)	(33A), 40 lep. VG . . . . .	50



1039	⊙	<b>(34), 80 lep. in strip of 4. Thinned but Rare. F . . . . .</b>	<b>400</b>
1040	★	<b>1867-1869 CLEANED PLATES ISSUE (36), 2 lep. bistre in B4, perforated 11 1/2. VF . . . . .</b>	<b>40</b>



1041	☒	LETTER (1871) from Corfu to Gallipoli, franked with 40 lep. (VI. 49) VF, 5 lep. (VI. 37) and 20 lep. (VI. 39). F . . . . .	180
------	---	--	-----



- 1042    ☒    LETTER (1870) from Triest to Syros, taxed upon arrival with 10 lep., 40 lep. and 20 lep. (VI. 38, 40, 43). F . . . . . 80
- 1043    ○    (38b, 39a), 10 lep. with "1" inverted, 20 lep. pair +2 singles with "0" inverted, mixed quality . . . . . 45
- 1044    (★)    (39), 20 lep. sky blue. F . . . . . 250
- 1045    ○    (39VAR), 20 lep. sky blue with double print. Certified by the BRITISH PHILATELIC ASSOCIATION (30.1.1968). With thin but Extremely Rare . . . . . 1000



1046                      1047                      1048                      1049                      1050                      1051

- 1046    ○    (41), 80 lep. two shades (one of 1873 setting, the other 1875 setting). VF . . . . . 150
- 1047    ○    (41), 80 lep. rose. F . . . . . 70
- 1048    ★    1870 ISSUES (42), 1 lep. pale brown. F. . . . . 35
- 1049    ★    (42a), 1 lep. deep brown. VF . . . . . 60
- 1050    ○    (43b), 20 lep. with inverted "20", faulty. . . . . 80
- 1051    ○    (43c), 20 lep. with "02" instead of "20", faulty . . . . . 80



- 1052    ★    1871-1872 INFERIOR QUALITY PAPER (48b), 20 lep. blue . . . . . 120
- 1053    ○    1872-1876 MESHED PAPER ISSUE (48f), 20 lep. milky blue in pair with light double control number. Cat. 3,800 €. Round corner . . . . . 600





- 1054  COVER from Corfu to Italy, franked with 5 lep., 20 lep. and 40 lep. (VI. 53, 55, 56c). Some faults but VF combination. BRITISH PHILATELIC ASSOCIATION Certificate. VF . . . . . 250



- 1055  Two fragments: one with 5 lep. X 2 pairs (VI. 53) and the other with 40 lep. X 2 (VI. 56), 10 lep. (VI. 54) and 20 lep. (VI. 55a). G-F . . . . . 30
- 1056  (53a), 5 lep. in strip of 3. F. . . . . 60



- 1057  (53f), 5 lep. green with double control number. Touched . . . . . 30
- 1058  (54d), 10 lep. in pair, both with "10" inverted, small faults . . . . . 40
- 1059  (55), 20 lep. deep blue. Catalogue price 900 . VG . . . . . 350
- 1060  (56d), 40 lep. groseille, small thin. Catalogue price 750  . . . . . 200

Η ΔΗΜΟΠΡΑΣΙΑ ΘΑ ΓΙΝΕΙ ΣΤΟ ΞΕΝΟΔΟΧΕΙΟ: **CROWNE PLAZA**® THE AUCTION WILL TAKE PLACE IN:  
 ATHENS CITY CENTRE  
 40, MICHALAKOPOULOU Str. - ATHENS 115 28 - GREECE, Tel. +30-210.72.78.000, Fax. +30-210.72.48.187

Starting prices in euro. Commission 22,14% (including V.A.T.)  
 Bids under starting price will not be accepted.



1061  **1875-1880 ISSUE ON YELLOWISH OR CREAM PAPER P.S. COVER with 20 lep. Large Hermes head printed stamp and 2 lep. strip of 5 (VI. 62), cancelled with "ZAKYNOΣ 20.12.96" to Triest. At that time only the 1896 Olympic games stamps were allowed. Transit and arrival cds. RRR and VF . . . 2000**



- 1062 (★) (63), 5 lep. 2 shades both with thin spot . . . . . 40
- 1063 ★ (63d), 5 lep. emerald . . . . . 200
- 1064 ⊙ (64), 10 lep. Pos. 10, vertically laid paper (see Constantinides study). RR and F. . . . . 30
- 1065 ⊙ (65f), 20 lep. with inverted "20" "Argostolion Error", thinned but RR. Catalogue price 7.000 € . . . . . 1000



1066 ★★/★ **1880-1886 ATHENS ISSUE ON YELLOWISH OR CREAM PAPER**  
 (67), 1 lep. in B4 Pos. 44-45, 54-55. Two pos. with broken plate, gum creases.  
 3 stamps without hinge. F . . . . . 30





- 1067   ★★/★   (67, 67a, 67c), 1 lep. three shades in B4. VF . . . . . 50
- 1068   ★       (67, 67c, 67d, 68), 1 lep. three shades and 2 lep. VF . . . . . 16
- 1069   ★       (67a), 1 lep. deep brown in B4. VF . . . . . 18



- 1070   ⊙/(★)   (69a), 5 lep. in B8 used and 5 lep. in B4 mint no gum, both faulty . . . . . 30
- 1071   ★       (70a, 72, 72a), 10 lep. X 2, 20 lep. X 2. VF . . . . . 16
- 1072   ⊙       (70β, 70γ), 10 lep. 2 shades. F . . . . . 35
- 1073   (★)     (71), 20 lep. deep violet ultramarine. F . . . . . 70
- 1074   ★       (74), 30 lep. ultramarine. F . . . . . 65



- 1075                   Photo of 2 lep. Large Hermes Head in real size and colour. VF. . . . . 30

**SMALL HERMES HEADS**



1076



1079



1080



1077



1078

1076	★★	(81), 25 lep. blue. F . . . . .	60
1077	⊙	(83), 50 lep. in B12. Some faults normal for such a big used block. F. . . . .	120
1078	★★	(84), 1 Dr. grey in strip of 4, three margins . . . . .	50
1079	★★/★	(84), 1 Dr. grey in B4. One pair without hinge. VF . . . . .	300
1080	★★	(84), 1 Dr. grey, small thin on margin . . . . .	40



1081	⊙	(84), 1 Dr. grey in marginal B10. Very impressive margins also as the other 2 sides (top part of the 5 stamps below were destroyed). A Superb item . . . . .	650
------	---	--	-----





- 1082    ☉    (84), 1 Dr. grey in strip of 3. VF . . . . . 50
- 1083    ★    (87), 1 Dr. perforated 11 1/2. VF. . . . . 70
- 1084    ★    (88, 88c, 88d), 1 lep. three shades. VF . . . . . 10



- 1085    ☒    COVER to England franked with 1 lep. X 22 (VI. 88a). Stamps missing. F. . . . . 150
- 1086    ★    (90a), 10 lep. red orange. F . . . . . 20



- 1087    ★★    (91), 20 lep. in B10 with private perforation. Pos. 151/160. VF . . . . . 80
- 1088    ★    (91a, 91b), 20 lep. two shades. VF . . . . . 90





1089  
 ★ (91b), 20 lep. aniline red in marginal B4. VF . . . . . 700

1090  
 ◎ (92a), 25 lep. deep indigo in strip of 3 (small fault on one). . . 50

1091  
 ★ (92b), 25 lep. ultramarine. VF . . . 60

1092  
 ★★/★ (93c), 1 lep. deep chocolate in B20. Pos. 81/100. Only 4 stamps with hinge. VF . . . 400



1093   ★★   (93c), 1 lep. deep chocolate in marginal B10, watermarked. VF. . . . . 250  
 1094   ★/(★)   (95, 110), 10 lep. 6 stamps, various shades. Interesting for study. F - VF . . . . . 150





1095 ★ (98a), 2 lep. yellow brown in marginal B10. F. . . . . 35



1096 ⊙ (99, 99a), 5 lep. in 2 strips of 3 and B8 (faulty). F . . . . . 20  
 1097 ★★ (99a), 5 lep. pale green in corner B9. VF . . . . . 90  
 1098 ★ (99b), 5 lep. deep green. VF. . . . . 40  
 1099 ★ (99d), 5 lep. green/yellow. VF . . . . . 45  
 1100 ★ (100), 10 lep. yellow orange. VF. . . . . 60



1101 ⊙ (102VAR), 25 lep. pale blue in B4. Private perforations 13 1/2. VF. . . . . 100  
 1102 ⊙ (103), 25 lep. deep lilac in B4. VF . . . . . 15





1103    ☉    (105), 40 lep. blue in strip of 7, cancelled with "ΚΕΡΚΥΡΑ" type V. VF. . . . . 100



1104    ★    (106), 1 Dr. grey. VF . . . . . 180  
 1105    ★    (106), 1 Dr. grey. Ink spots on gum. F . . . . . 140  
 1106    ☉    (108a), 2 lep. in B4, cancelled with "ΠΡΑΚΤΟΡΕΙΟΝ ΕΛΛΗΝΙΚΗΣ ΑΤΜΟΠΛΟΪΑΣ ΕΝ ΣΥΡΩ". VF. . . . . 70  
 1107    ★    (109a, 110), 5 lep., 10 lep. VF . . . . . 65  
 1108    ★    (114), 40 lep. lilac, perforated 11 1/2. VF . . . . . 80  
 1109    ☉    (114), 40 lep. lilac, perforated 11 1/2. VF . . . . . 18



1110    ☉    (115), 40 lep. blue in B4. F . . . . . 75  
 1111    ☉    (117), 1 lep. brown in B15, pos. 76/90, horizontal crease. F . . . . . 60

**ΠΡΟΣΟΧΗ!** Στείλτε τις εντολές σας όσο νωρίτερα μπορείτε. Δεν μπορούμε να εγγυηθούμε την σωστή διαχείριση των εντολών που φτάνουν μία ώρα (ή λιγότερο) πριν την έναρξη της δημοπρασίας.  
**ATTENTION!** Send as early as possible your bids. We cannot guarantee the correct process of bids that arrive one hour (or less) before the auction starts.





1112  Cover from Volos to Rotherham, franked with 1 lep. (VI. 117), in B20 and B10. Arrival cds Rotherham Ju.14. The address is cut off but R . . . . . 2000

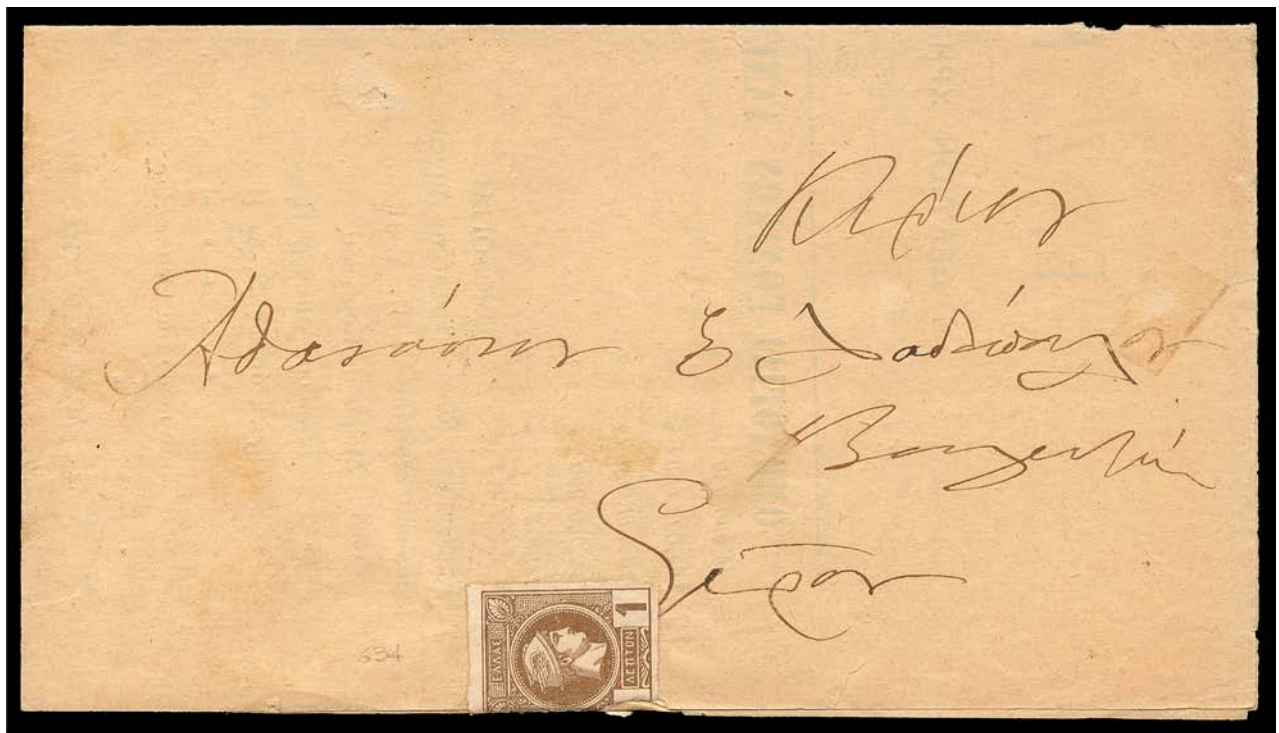

1113  Folded bulletin bearing 1 lep. (VI. 117), in pair. The stamps were used to close the bulletin so one copy destroyed when opened. . . . . 40

Η ΔΗΜΟΠΡΑΣΙΑ ΘΑ ΓΙΝΕΙ ΣΤΟ ΞΕΝΟΔΟΧΕΙΟ: **CROWNE PLAZA** THE AUCTION WILL TAKE PLACE IN:  
 ATHENS CITY CENTRE  
 40, MICHALAKOPOULOU Str. - ATHENS 115 28 - GREECE, Tel. +30-210.72.78.000, Fax. +30-210.72.48.187

Εντολές με e-mail. e-mail bids. (vlastos.gr@gmail.com)  
 Θα λάβετε επιβεβαίωση. Μην στέλνετε e-mail μετά τις 13.00 την ημέρα της δημοπρασίας.  
 You will receive confirmation. Do not send e-mails after 13.00 the day of the auction.



- 1114    ⊙    **Piece of cover franked with 5 lep. (119), strip of 4 + 10 lep. (136), cancelled with "ΕΛΛΗΝΙΚΗ ΑΤΜΟΠΛΟΙΑ Ν.Μ. ΑΘΑΝΑΣΟΥΛΗ ΠΡΑΚΤΟΡΕΙΟΝ ΕΝ ΠΕΙΡΑΙΕΙ". VF . . . . . 400**
- 1115    ⊙    (119), 5 lep. dull green in B4. F . . . . . 12



- 1116    ★★   (119a), 5 lep. green in corner B4. VF . . . . . 45
- 1117    ⊙    (119a), 5 lep. green in B4, Pos. 74/75, 78/79, vertical crease. F . . . . . 20
- 1118    ★★   **(119b), 5 lep. dull emerald in marginal B4. VF . . . . . 400**



- 1119    ★    (119b), 5 lep. emerald in strip of 3. F . . . . . 140
- 1120    ★    (119b), 5 lep. emerald in pair. Horizontal crease . . . . . 40
- 1121    ★★★   (120/121), 10 lep., 20 lep. VF . . . . . 17

**Starting prices in euro. Commission 22,14% (including V.A.T.)  
Bids under starting price will not be accepted.**

**ΠΡΟΣΟΧΗ!** Στείλτε τις εντολές σας όσο νωρίτερα μπορείτε. Δεν μπορούμε να εγγυηθούμε την σωστή διαχείριση των εντολών που φτάνουν μία ώρα (ή λιγότερο) πριν την έναρξη της δημοπρασίας.  
**ATTENTION!** Send as early as possible your bids. We cannot guarantee the correct process of bids that arrive one hour (or less) before the auction starts.





- 1122   ⊙   (121), 20 lep. crimson red in B15. VG . . . . . 150
- 1123   ★   (121a, 121b), 20 lep. two shades, in corner B4. VF . . . . . 55



- 1124   ★   (121c), 20 lep. grey rose. VF . . . . . 55
- 1125   ★   (121d), 20 lep. grey lilac red in marginal B4, Pos. 251/252, 256/257. VF . . . . . 600
- 1126   ⊙   (125VAR), 5 lep. dull green with perforation 9. VF. . . . . 10
- 1127   (★)   (125bVAR), 5 lep. emerald in pair, imperforated between. VF . . . . . 60



- 1128   ★   (126a), 10 lep. orange, in corner B4. VF. . . . . 70
- 1129   ★   (126a), 10 lep. orange, invisible trace of hinge. VF . . . . . 12



1130	⊙	(127VAR), 20 lep. crimson red in vertical strip of 3 with triple and partial fourth vertical perforation. Very interesting and unusual. VF. . . . .	170
1131	★★	(131), 20 lep. perforated 13 1/2. VF . . . . .	60
1132	★	(131), 20 lep. purple, perforated 13 1/2 watermarked. VF. . . . .	50
1133	★★	(131a), 20 lep. dull red. VF . . . . .	60
1134	(★)	(132), 40 lep. lilac with perforation 13 1/2. VF . . . . .	30
1135	⊙	(122), 25 lep., lilac in B10. F - VF . . . . .	40

Η ΔΗΜΟΠΡΑΣΙΑ ΘΑ ΓΙΝΕΙ ΣΤΟ ΞΕΝΟΔΟΧΕΙΟ:

**CROWNE PLAZA®**

THE AUCTION WILL TAKE PLACE IN:

ATHENS CITY CENTRE

40, MICHALAKOPOULOU Str. - ATHENS 115 28 - GREECE, Tel. +30-210.72.78.000, Fax. +30-210.72.48.187

Starting prices in euro. Commission 22,14% (including V.A.T.)  
Bids under starting price will not be accepted.

Εντολές με e-mail. e-mail bids. (vlastos.gr@gmail.com)

Θα λάβετε επιβεβαίωση. Μην στέλνετε e-mail μετά τις 13.00 την ημέρα της δημοπρασίας.

You will receive confirmation. Do not send e-mails after 13.00 the day of the auction.

**ΠΡΟΣΟΧΗ!** Στείλτε τις εντολές σας όσο νωρίτερα μπορείτε. Δεν μπορούμε να εγγυηθούμε την σωστή διαχείριση των εντολών που φτάνουν μία ώρα (ή λιγότερο) πριν την έναρξη της δημοπρασίας.

**ATTENTION!** Send as early as possible your bids. We cannot guarantee the correct process of bids that arrive one hour (or less) before the auction starts.



**1896 OLYMPIC GAMES**



- 1136   ⊙   **(133/144), 12 values cpl. set. VF** . . . . . **600**
- 1137   ⊙   (133/142), 10 values. VF . . . . . 100
- 1138   ★/(★)⊙ (133/141), 1 lep. - 1 Dr. 11 stamps mint or mint no gum and 12 used. Some interesting cds., but some with small faults. . . . . 45



- 1139   ★★/★ (134, 134a), 2 lep. in B4. One stamp without hinge and engraver's name. VF . . . . . 30
- 1140   ✉   **COVER, franked with 2 lep. (VI. 134) in B10 and strip of 5, cancelled with "KEPKYPA 19.3.97". Name of receiver cut out, otherwise F** . . . . . **300**
- 1141   ⊙   (135), 5 lep. pair. VF . . . . . 12



- 1142   ★★ (136, 136B), 10 lep. in B4 and vertical pair of the lower sheet (gutter pair). VF . . . . . 550





- 1143   ⊙   (136), 10 lep. pair. VF . . . . . 15
- 1144   ★   (136A), 10 lep. in sheetlet of 25 (5 x 5) with 2 margins, stamped on gum with official handstamp "ΤΑΜΕΙΟΝ ΠΑΤΡΩΝ". Some perforation separated, otherwise VF . . . . . 1000
- 1145   ⊙   (137), 20 lep. stamped with "ΤΑΜΕΙΟΝ ΗΛΕΙΑΣ". F . . . . . 50



- 1146   ★★   (137A), 20 lep. sheetlet of 10 without margins. VF . . . . . 1000
- 1147   ★★/★   (137B), 20 lep. in gutter B4. Three stamps unmounted mint. RR and VF . . . . . 1200





- 1148     ⊙     (138), 25 lep. cancelled with "ΑΘΗΝΑΙ 1 - 28.3.1896", day of the games. VF . . . . . 40
- 1149     ★★    (139), 40 lep. in B4. VF . . . . . 170
- 1150   ★★\*/★ (139), 40 lep. B4 only 2 stamps hinged. VF . . . . . 100
- 1151   ★★    (139), 40 lep. pair. VF . . . . . 85



- 1152     ⊙     (140), 60 lep. cancelled with "25.3.96 ΑΘΗΝΑΙ 1" FD of circulation. The stamp with small defects but the postmark VF . . . . . 120
- 1153     ✉     **REGISTERED COVER, posted from Corfu to Athens, franked with 60 lep. (VI. 140), cancelled with type VI cds. "ΚΕΡΚΥΡΑ 26 ΣΕΠΤ. 1896". R and F . . . . . 1000**

Εντολές με e-mail. e-mail bids. (vlastos.gr@gmail.com)  
 Θα λάβετε επιβεβαίωση. Μην στέλνετε e-mail μετά τις 13.00 την ημέρα της δημοπρασίας.  
 You will receive confirmation. Do not send e-mails after 13.00 the day of the auction.

**ΠΡΟΣΟΧΗ!** Στείλτε τις εντολές σας όσο νωρίτερα μπορείτε. Δεν μπορούμε να εγγυηθούμε την σωστή διαχείριση των εντολών που φτάνουν μία ώρα (ή λιγότερο) πριν την έναρξη της δημοπρασίας.  
**ATTENTION!** Send as early as possible your bids. We cannot guarantee the correct process of bids that arrive one hour (or less) before the auction starts.



- 1154 ★ (140B), 60 lep. in gutter B4. Some perforations separated and reinforced by hinges. F . . . . . 1200
- 1155 (★) (142), 2 Drs. without gum. F. . . . . 50
- 1156 ⊙ (142), 2 Drs. cancelled with "ΣΥΡΟΣ TAX. ΔΕΜΑΤΑ". VF . . . . . 38



- 1157 ⊙ "25.3.96 ΑΘΗΝΑΙ 7" type VI cds on 5 Drs. FD of circulation. Rare and VF. . . . . 350
- 1158 ⊙ (144), 10 Dr. FORGERY . . . . . 10

**CANCELLATIONS OF 1896 OLYMPIC GAMES**

- 1159 ⊙ "21.4.96 ΠΑΤΡΑΙ" on 20 lep. VF. . . . . 3
- 1160 ⊙ "5.5.96 ΑΙΤΩΛΙΚΟΝ" on 20 lep. VF . . . . . 3



- 1161 ⊙ "13.8.96 ΠΑΤΡΑΙ" on 20 lep. VF. . . . . 3
- 1162 ⊙ "24.9.96 ΑΓΡΙΝΙΟΝ" on 20 lep. VF . . . . . 3
- 1163 ⊙ "9.10.96" on 25 lep. VF . . . . . 3

Εντολές με e-mail. e-mail bids. (vlastos.gr@gmail.com)  
 Θα λάβετε επιβεβαίωση. Μην στέλνετε e-mail μετά τις 13.00 την ημέρα της δημοπρασίας.  
 You will receive confirmation. Do not send e-mails after 13.00 the day of the auction.



**1900 - 1901 OVERPRINTS**



1164	★	(145, 145A, 145B, 145Г, 146, 146A, 147, 147A, 148, 148A, 149), 11 values cpl. set. 5 Drs. (VI. 149) signed by VLASTOS PHILATELIC AUCTIONS. VF . . . . .	190
1165	★	(145d), 30 lep./40 lep. with "ΑΕΠΤΑ" instead of "ΛΕΠΤΑ". VF . . . . .	60
1166	★★★	(145 X 2, 145Ca), 30 lep./40 lep. with space 3 mm and 1 1/2 mm. VF . . . . .	40
1167	★	(145Co), 30 lep./40 lep. pair, one with narrow "0". VF . . . . .	36
1168	★	(146+146Ao), 40 lep./2 lep. in B4. VF . . . . .	20
1169	⊙	(146b), 40 lep./2 lep. with narrow "0" and space 2 mm. F . . . . .	50
1170	⊙	(146d), 40 lep./2 lep. with narrow "0" and variety "ΑΕΠΤΑ". Signed by VLASTOS PHILATELIC AUCTIONS. VF . . . . .	75
1171	★★	(146p), 40 lep./2 lep. vertical pair, one with space 1 1/2 mm. VF . . . . .	27
1172	⊙	(147b), 50 lep./40 lep. with narrow "0" and space 2 mm. VF . . . . .	50
1173	⊙	(147Ab), 50 lep./40 lep. with wide "0" and space 2 mm. Signed by VLASTOS PHILATELIC AUCTIONS. VF . . . . .	60
1174	★★	(147Ap), 50 lep./40 lep. vertical pair, one with space 1 1/2 mm. VF . . . . .	50



1175	★★	(148a), 3 Drs./10 lep. with space 1 1/2 mm. Light gum crease. Signed by VLASTOS PHILATELIC AUCTIONS. VF . . . . .	120
1176	★	(148a), 3 Drs./10 lep. space 1 1/2 mm. VF . . . . .	60
1177	⊙	(148c), 3 Drs./10 lep. with space 4 mm. Signed by VLASTOS PHILATELIC AUCTIONS. RR and F . . . . .	200
1178	⊙	(148A), 3 Drs./10 lep. yellow orange. F . . . . .	20
1179	★	(149Bc), 5 Drs./40 lep. on (VI. 56) with space 3,6 mm. Gum crease but RRR. Signed by VLASTOS PHILATELIC AUCTIONS. . . . .	700
1180	★★	(150Ba), 30 lep./40 lep. pair, space 1 1/2 mm. F . . . . .	50



1181	★	(150Ca), 30 lep./40 lep. space 1 1/2 mm, wide "0". VF . . . . .	22
1182	★★	(150Cb), 30 lep./40 lep. perforated 11 1/2 with wide "0" and 2 mm. space. Signed by VLASTOS PHILATELIC AUCTIONS. VF . . . . .	220
1183	★	(150Co), 30 lep./40 lep. pair, space 3 mm, with wide and narrow "0". VF. . . . .	15
1184	★★/★	(151a, 151Aa), 40 lep./2 lep., space 1 1/2 mm, with narrow and wide "0". VF . . . . .	27
1185	★	(151a), 40 lep./2 lep. perforated 11 1/2 with narrow "0" and space 1 1/2 mm. VF. . . . .	10
1186	★	(151A), 40 lep./2 lep. in B4 with traces of perforations but not perforated between, wide "0". VF. . . . .	25
1187	★	(151Ar), 40 lep./2 lep. vertical pair, imperforated in the middle. VF . . . . .	20
1188	★★/★	(152a, 152Aa), 50 lep./40 lep., space 1 1/2 mm, with wide and narrow "0". VF . . . . .	35
1189	★	(152b), 50 lep./40 lep. perforated 11 1/2, with narrow "0" and space 2 mm. VF . . . . .	70
1190	⊙	(152Ab), 50 lep./40 lep. perforated 11 1/2 with wide "0" and space 2 mm. F . . . . .	60
1191	★	(153), 3 Drs./10 lep. orange. F. . . . .	30
1192	★	(154A), 5 Drs./40 lep. mint VF . . . . .	110
1193	★	(155/156), 4 values cpl. set. VF . . . . .	90
1194	⊙	(155/156+155a), 5 values cpl. set. VF. . . . .	75



1195	★★	(155), 20 lep./25 lep. in marginal B12, only 3 stamps hinged, some stain spots. F. . . . .	20
1196	★	(155), 20 lep./25 lep. with Gothic "Λ", pos. 20 (J. Mascini Study). VF . . . . .	20
1197	★	(155c), 20 lep./25 lep. with double overprint. VF . . . . .	30
1198	★★	(155e), 20 lep./25 lep. with inverted overprint. VF . . . . .	65
1199	★	(155e), 20 lep./25 lep. with inverted overprint. VF . . . . .	30
1200	★	(155e), 20 lep./25 lep. with inverted overprint. VF . . . . .	30



1201	★	(155g), 20 lep./25 lep. with "20 ΛΕΠΤΑ" instead of "ΛΕΠΤΑ 20". VF . . . . .	60
1202	★	(155A), 20 lep./25 lep. indigo in pair. VF . . . . .	130
1203	★	(155A), 20 lep./25 lep. indigo. VF . . . . .	30
1204	★	(159c), 20 lep./25 lep. perforated 11 1/2 with double overprint. Light hinge. Signed by VLASTOS PHILATELIC AUCTIONS. VF . . . . .	35
1205	★	(159c), 20 lep./25 lep. with double overprint. Thinned. Signed by VLASTOS PHILATELIC AUCTIONS. . . . .	10
1206	★	(159d), 20 lep./25 lep. with triple overprint. VF . . . . .	45
1207	★	(159B/160), 20 lep./25 lep. ultramarine and 1 Dr./40 lep. violet perforated 11 1/2. VF . . . . .	70
1208	★	(159B), 20 lep./25 lep. ultramarine, perforated 11 1/2. VF. . . . .	55
1209	★	(164/165), 1 Dr./40 lep., 2 Drs./40 lep. perforated 13 1/2. VF . . . . .	40
1210	★	(168II), 1 Dr./ 40 lep. F. . . . .	70



1211	★★/★	(174+174e), 5 lep./1 Dr. in B4, one stamp with broken "E" (without hinge and signed by VLASTOS PHILATELIC AUCTIONS). VF . . . . .	140
1212	⊙	(174e), 5 lep./1 Dr. with broken "E". VF . . . . .	55
1213	⊙	(175), 25 lep./40 lep. F. . . . .	30



1214	★	(176), 50 lep./2 Drs. F . . . . .	40
1215	(★)	(177), 1 Dr./5 Drs. Signed by VLASTOS PHILATELIC AUCTIONS. VF . . . . .	110
1216	⊙	(177a), 1 Dr./5 Drs. with variety "ΔΡΑΧΜΗ". Signed by VLASTOS PHILATELIC AUCTIONS and STOLOU. Rare and VF . . . . .	450

# ΒΛΑΣΤΟΣ

ΠΙΣΤΟΠΟΙΗΤΙΚΑ



CERTIFICATES

# VLASTOS

**Εκδίδουμε πιστοποιητικά για:**

- ΕΛΛΑΔΑ  
ΕΛΛΗΝΙΚΕΣ ΠΕΡΙΟΧΕΣ
- ♦ Άγιον Όρος  
(Ιεράς Κοινότητας)
  - ♦ Δεδέαγατς
  - ♦ Δωδεκάνησο  
(Ελληνικό & Ιταλικό Ταχυδρομείο)
  - ♦ Ήπειρο  
(όχι Γαλλικό Ταχυδρομείο)
  - ♦ Θεσσαλία
  - ♦ Θράκη
  - ♦ Ικαρία
  - ♦ Κρήτη
  - ♦ Λήμνο
  - ♦ Σάμο

**ΒΛΑΣΤΟΣ**  
 Π. Νιρβάνα 9  
 152 31 Χαλάνδρι  
 ☎ 210. 68.34.749  
 Φαξ: 210.68.01.771  
 email: [vlastos.gr@gmail.com](mailto:vlastos.gr@gmail.com)  
[www.vlastos.gr](http://www.vlastos.gr)

**We issue certificates for:**

- GREECE  
HELLENIC TERRITORIES
- ♦ Mount Athos  
(Holy Parish)
  - ♦ Dedeagatz
  - ♦ Dodecanese  
(Greek & Italian Post Offices)
  - ♦ Epirus  
(not French Post Office)
  - ♦ Thessaly
  - ♦ Thrace
  - ♦ Icaria
  - ♦ Crete
  - ♦ Lemnos
  - ♦ Samos

**VLASTOS**  
 9 P. Nirvana Street  
 GR - 152 31 Halandri  
 ☎ +30.210. 68.34.749  
 Fax: +30.210.68.01.771  
 email: [vlastos.com@gmail.com](mailto:vlastos.com@gmail.com)  
[www.vlastos.com](http://www.vlastos.com)



**1901 - 1906 ISSUES**



1217	★★	(179/192, 179A/189A), 14 values cpl. set without variation of paper and types. VF . . . . .	175
1218	★	(179/192), 14 values cpl. set on thick paper. F-VF . . . . .	120
1219	★	(179/192-179A/89A), 14 values cpl. set without variations of types and paper. F . . . . .	60
1220	(★)	PROOF (179), 1 lep. rose lilac, imperforated single copy. VF . . . . .	50
1221	★	(179Ab, 181Ab, 182Aba, 183Aa, 184Aba), 1 lep., 3 lep., 5 lep., 10 lep., 20 lep., 5 imperforated pairs. VF . . . . .	55
1222	(★)	PLATE PROOF (180), 2 lep. blue green, imperforated single copy, die II on carton. VF . . . . .	30
1223	(★)	PROOF (180), 2 lep. imperforate pair in natural colour, die type II on thick paper. VF . . . . .	30
1224	(★)	(181), 3 lep. ultramarine, imperforated single copy, die I on watermarked paper. F . . . . .	30
1225	★★	PLATE PROOF (182), 5 lep. grey with combined perforation 13 1/2, die II on watermarked paper. VF. . . . .	60
1226	(★)	(183), 10 lep. corner imperforated B4 on watermarked paper. VF . . . . .	20
1227	★★	PLATE PROOF (184), 20 lep. emerald with perforation 13 1/2, die II. VF . . . . .	100
1228	★★	(186), 30 lep. in B4 on thick paper. VF . . . . .	160
1229	(★)	(186), 30 lep. rose, imperforated single copy on carton. VF . . . . .	20
1230	★★	(187a), 40 lep. deep brown in B4, type II. F . . . . .	130
1231	★★	(189), 1 Dr. black marginal. VF . . . . .	90

**Εντολές με e-mail. e-mail bids. (vlastos.gr@gmail.com)**  
**Θα λάβετε επιβεβαίωση. Μην στέλνετε e-mail μετά τις 13.00 την ημέρα της δημοπρασίας.**  
**You will receive confirmation. Do not send e-mails after 13.00 the day of the auction.**





1232



1233



1234



1235



1236



1237



1239



1238



1240



1241



1242



1243



1244

1232	★	FLYING MERCURY (189), 1 Dr. on thick paper. F . . . . .	40
1233	⊙	(189a), 1 Dr. single imperforate copy. RARE and F . . . . .	400
1234	★★	(179A/189A), 12 values cpl. set on thin paper including both types of 5 lep. VF . . . . .	150
1235	★	(179Ab, 181Ab), 1 lep. imperforate pair, 3 lep. imperforate strip of 3 + single corner copy. VF . . . . .	26
1236	★★	(179Aba, 180Aba), 1 lep., 2 lep. imperforate pairs. VF . . . . .	30
1237	★★	(181Aba), 3 lep. orange imperforate pair, type II. VF . . . . .	16
1238	★★	(182Ab), 5 lep. green imperforate pair, type I. VF . . . . .	15
1239	★★	(184Aba), 20 lep. imperforate pair, type II. VF . . . . .	18
1240	⊙	(188Aβa), 50 lep. imperforated pair type II. Rare as used. VF. . . . .	90
1241	⊙	(189A), 1 Dr. black perforated 14 X 12 1/2. F . . . . .	20
1242	★	(189Aab), 1 Dr. on thin paper. VF . . . . .	45
1243	(★)	(189Aca), 1 Dr. vertical imperforated pair (one creased). . . . .	100
1244	⊙	2 x 1 lep., 3 lep. Flying Mercury cancelled boxed "K.T.". F . . . . .	15



1245



1246



1247

1245	☒	P.S. PC Flying Mercury 5 lep. No. 3 black used. VF . . . . .	12
1246	☒	P.S. PC Flying Mercury 10 lep. No. 8 black used. VF . . . . .	12
1247	☒	P.S. PC Flying Mercury 10 lep. No. 17 black used. VF . . . . .	12

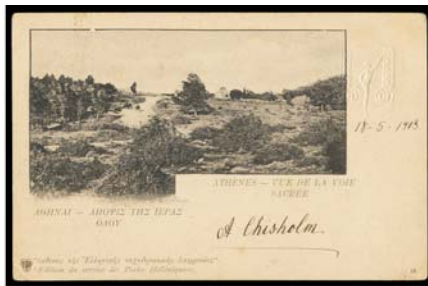

1248



1249



1250



1251



1252



1253



1254



1256

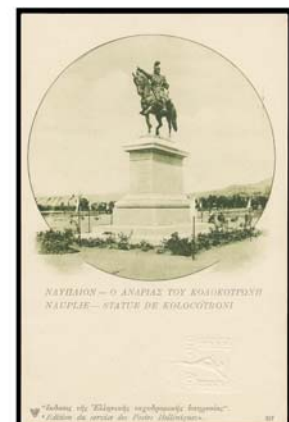

1255



1257



1258

1248	☒	P.S. PC Flying Mercury 10 lep. No. 18 black used. VF . . . . .	12
1249	☒	P.S. PC Flying Mercury 5 lep. No. 18 black unused. F . . . . .	12
1250	☒	P.S. PC Flying Mercury 10 lep. No. 45 black used. VF . . . . .	12
1251	☒	P.S. PC Flying Mercury 10 lep. No. 81 green used. VF . . . . .	12
1252	☒	P.S. PC Flying Mercury 5 lep. No. 96 green used. VF. . . . .	12
1253	☒	P.S. PC Flying Mercury 10 lep. No. 104 black used. VF. . . . .	12
1254	☒	P.S.P.C. of Greek Post Office No. 169 (Corfu - Achillion Palace), unprinted on the backside. VF . . . . .	65
1255	☒	P.S. PC Flying Mercury 5 lep. No. 317 green unused. VF. . . . .	12
1256	☒	P.S.P.C. (Strat. Δ19), 10 lep. + 10 lep. posted to Germany. The "Answer" unused. VF. . . . .	50
1257	☒	P.S.P.C. (Strat. Δ21), 10 lep. (No 278 black), overprinted with "ΣΤΡΑΤΙΩΤΙΚΟΝ ΔΕΛΤΑΡΙΟΝ ΑΤΕΛΕΣ", unused. VF . . . . .	60
1258	☒	P.C. of Athens (Thesee), franked with 10 lep. Flying Mercury to France (Eleftheroudakis No. 8). VF. . . . .	10

**Starting prices in euro. Commission 22,14% (including V.A.T.)  
Bids under starting price will not be accepted.**



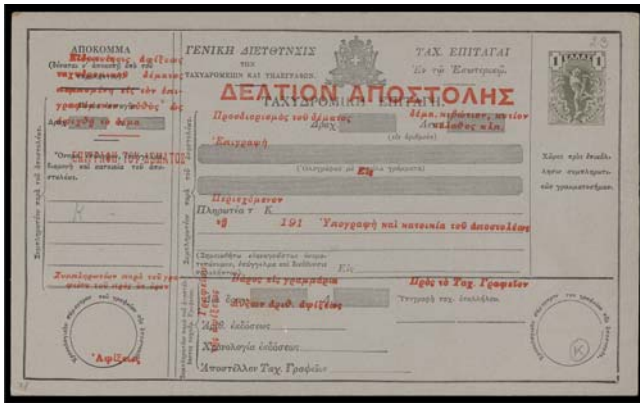

1259

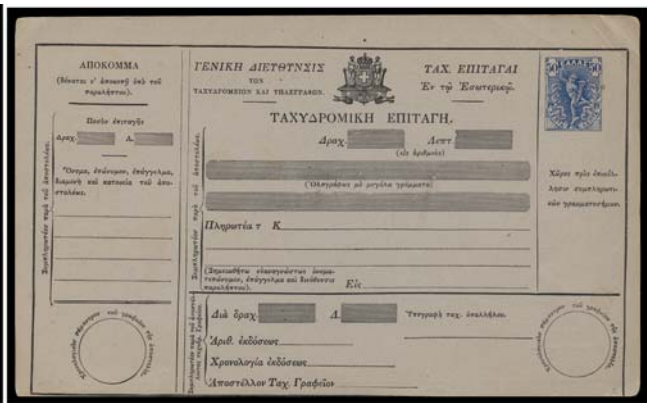

1260

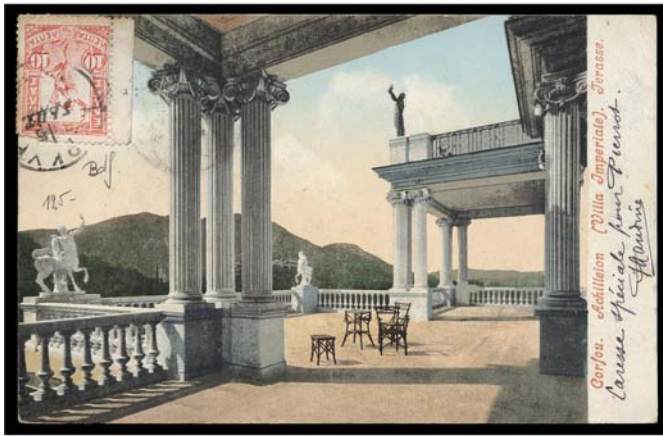

1261

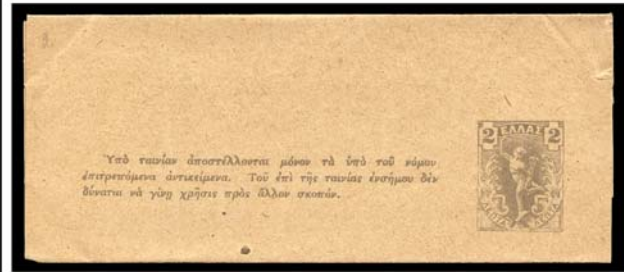

1262

- 1259 ☒ Flying Mercury bulletin (inland) for postal money order, with overprint for parcels, 1 Dr., 2,20 Drs., 3,10 Drs., all unused and VF . . . . . 60
- 1260 ☒ Flying Mercury bulletin. Postal money order bulletin (inland), 50 lep., unused. VF . . . . . 20
- 1261 ☒ 7 PC of Corfu franked with flying Mercury stamps posted. VF . . . . . 30
- 1262 ☒ P.S. wrappers 1 lep., 2 lep., flying Mercury. F - VF (unused) . . . . . 18



1263



1264



1265



1266



1267



1268

- 1263 ★ METAL VALUE "AM" (193/197), 5 values cpl. set. VF . . . . . 85
- 1264 ☉ (193/197), 5 values cpl. set. VF . . . . . 30
- 1265 ★★ (193), 5 lep. orange, perforated "SPECIMEN". VF . . . . . 100
- 1266 ★★ (193a), 5 lep. in corner imperforate B4, some adherences on the gun. VF . . . . . 150
- 1267 ★★ (193a), 5 lep. in imperforate pair. VF . . . . . 80
- 1268 (★) PLATE PROOF (194), 25 lep. black marginal imperforated pair on thick paper. VF . . . . . 75



- 1269    ▽    PART of PARCEL BULLETIN with 75 lep. flying Mercury printed stamp + 2 pairs of 25 lep. (VI. 194), cancelled with "ΑΘΗΝΑΙ ΔΕΜΑΤΑ 1912". VF . . . . . 60
- 1270    ▽    PART of PARCEL POST BULLETIN (Strat. TΔ5), 75 Drs. in combination with 50 lep. pair (VI. 195). F . . . . . 50
- 1271    (★)    PROOF (195P), 50 lep. black vertical pair, on carton paper. VF . . . . . 120
- 1272    ▽    PART of PARCEL BULLETIN with 75 lep. flying Mercury printed stamp + 1 Dr. (VI. 196), cancelled with "ΑΘΗΝΑΙ ΔΕΜΑΤΑ 4.11.09", arrival "SCIO OEST. POST". VF . . . . . 60



- 1273    ★★/★    **1906 OLYMPIC GAMES (198/211), 14 values cpl. set. VF . . . . . 300**
- 1274    ⊙    (198/209), 1 lep. to 2 Drs., 12 values. F to VF . . . . . 35
- 1275    ⊙    (201), 5 lep. cancelled with "ΟΛΥΜΠΙΑΚΟΙ ΑΓΩΝΕΣ ΣΤΑΔΙΟΝ". F . . . . . 30

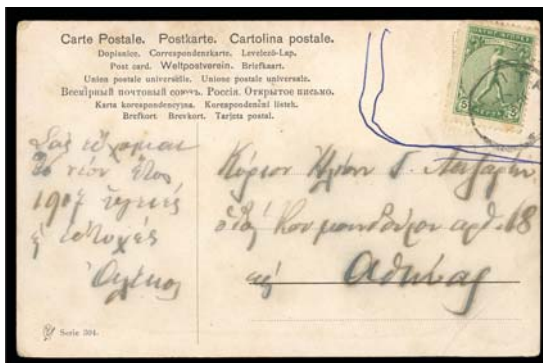

- 1276    ☒    P.C. posted from Pyrgos to Athens, franked with 5 lep. (VI. 201). F . . . . . 20





- 1277 ★ (204/206, 208/209), 25 lep. 4/m, 30 lep., 40 lep., 1 Drs., 2 Drs. hinged. F . . . . . 85
- 1278 ⊙ (207), 50 lep. cancelled with "25.3 ΠΕΙΡΑΙΕΥΣ" type VI. VF . . . . . 20
- 1279 ★★ (208), 1 Dr. black, tiny stain spot. VF . . . . . 70
- 1280 ★ (209), 2 Drs. rose. VF . . . . . 60



- 1281 ⊙ (209/210), 2 Drs., 3 Drs., cancelled with "ΑΘΗΝΑΙ". F - VF . . . . . 90
- 1282 ★ (210), 3 Drs. yellow. VF . . . . . 80
- 1283 (★) (210VAR), 3 Dr. with overprint "ΧΑΡΤΟΣΗΜΟΝ ΕΚΠΑΙΔΕΥΤ. ΤΕΛΩΝ". VF. . . . . 100



1284

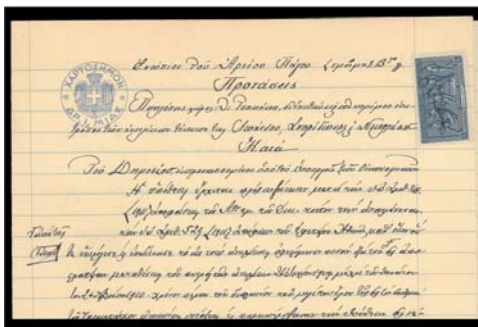

1285

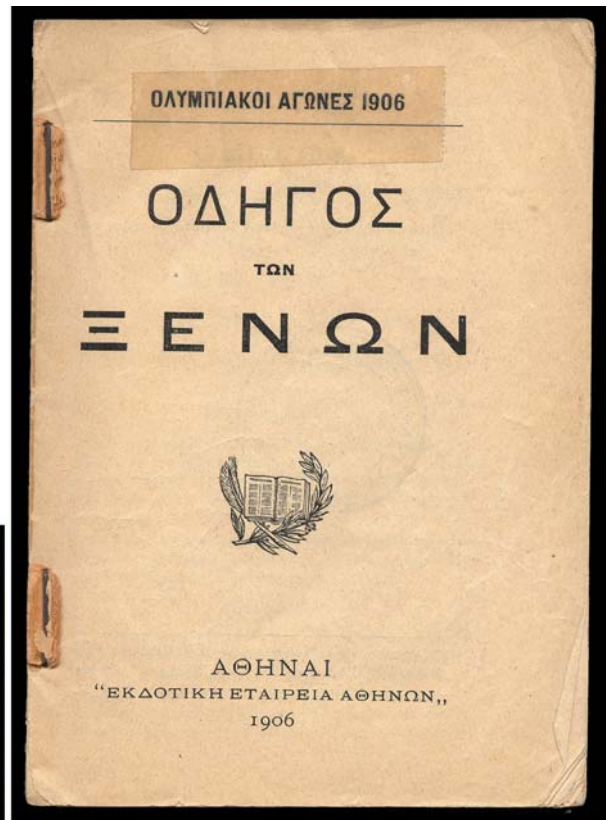

1286

- 1284 ☒ Legal Documents (19.10.1910) on official watermarked paper sheets with 3 Drs. fiscal printed stamp on the sheet and 2 Drs. X 2 (1906 Olympics) overprinted with "ΘΕΜΙΣ". VF . . . . . 35
- 1285 ☒ LEGAL DOCUMENT, bearing 5 Drs. (VI. 211) with overprint "ΘΕΜΙΣ". VF . . . . . 120
- 1286 Booklet, guide for foreign visitors in 1906 Olympic games, full of infomations and the program of the games. VF. . . . . 250

**ENGRAVED - LITHOGRAPHIC ISSUES**



1287



1288



1289



1290



1291



1292



1293



1294



1296



1295



1297



1298



1299



1300



1301



1302



1303

1287	★★★	LITHOGRAPHIC ISSUE (212/227), 16 values cpl. set, 5 Drs. one short perforation, 10 Drs. short type. F-VF . . . . .	200
1288	(★)	PLATE PROOF (214), 3 lep. black in imperforated pair on carton. VF . . . . .	60
1289	★★	(214VAR), 3 lep. marginal, with impressine displaced perforation. Value on the upper side. VF . . . . .	10
1290	★★	(215a), 5 lep. imperforated pair. VF . . . . .	45
1291	★★	(216a), 10 lep. imperforated pair. VF . . . . .	80
1292	★★	PROOF (220), 40 lep. green blue in imperforated pair. VF. . . . .	120
1293	★★	(224a), 3 Drs. imperforated pair, partial cut between the stamps. VF . . . . .	500
1294	★★	(227VAR), 25 Drs. deep blue with natural paper fold. VF . . . . .	90
1295	⊙	(225A), 5 Drs. horizontal pair. VF . . . . .	30
1296	★★	(226A), 10 Drs. marginal, short type. VF. . . . .	90
1297	⊙	(226A), 10 Drs. short type in horizontal strip of 3. Rare as strip. VF . . . . .	100
1298	⊙	(226A), 10 Drs. short type, in three different shades. VF . . . . .	45
1299	★★	LITHOGRAPHIC ISSUE (228/245), 18 values cpl. set. VF. . . . .	150
1300	★	(228a), 1 lep. marginal imperforated pair. VF . . . . .	35
1301	⊙	(230a), 3 lep. imperforated B4. Rare as used. VF . . . . .	300
1302	⊙	(230a), 3 lep. imperforated pair. Rare as used. VF. . . . .	110
1303	⊙	(231a), 5 lep. imperforate corner pair. Rare as used. VF. . . . .	100





1304



1305



1306



1307



1309



1310



1308



1311



1312



1313



1315



1314



1316

1304	★★★	(232a), 10 lep. in marginal imperforated B4. One pair u/m. VF . . . . .	100
1305	★★	(233VAR), 15 lep. with impressive displaced perforation (at the center of the stamp horizontally and vertically). VF . . . . .	35
1306	★★	(237VAR), 40 lep. marginal pair with impressive displaced perforation. SUPERB . . . . .	20
1307	★★	(239), 80 lep. marginal in B4. VF . . . . .	40
1308	★★	(239VAR), 80 lep. in corner B4 (Pos. 9/10, 19/20), break of plate on pos. 10 and 20. Interesting variation. VF . . . . .	100
1309	★★	(239VAR), 80 lep. pair, one stamp with mirror printing. VF . . . . .	30
1310	★★	(239a), 80 lep. marginal imperforate pair. VF . . . . .	100
1311	★★	(239a), 80 lep. marginal imperforate pair. VF . . . . .	100
1312	★★	(240), 1 Dr. corner strip of 3 with 60 % mirror print. VF . . . . .	50
1313	★★	(241), 2 Drs. marginal copy. VF . . . . .	12
1314	★★	(242a), 3 Drs. corner imperforated pair. Signed by P. DROSSOS. Creased . . . . .	200
1315	⊙	(245), 25 Drs. marginal B4. VF . . . . .	50
1316	★★★	(235B, 237B, 240B), 3 values cpl. set Vienna issue. No. 235B, 240B without hinge, No. 237B light hinge. VF . . . . .	80

**CANCELLATIONS ON LARGE HERMES HEADS - LITHOGRAPHIC ISSUE**



- 1317   ⊙   "97" type I and "ΑΛΕΞΑΝΔΡΕΙΑ (ΤΟΥΡΚΙΑ)" type II on Large Hermes heads. VF . . . . . 15
- 1318   ⊙   "ΑΓ. ΒΑΣΙΛΕΙΟΣ (ΚΥΝΟΥΡΙΑΣ) type V on 10 lep. flying Mercury. F . . . . . 50
- 1319   ⊙   "ΑΓΡΟΤΙΝΑ" type V on 10 lep. flying Mercury. F. . . . . 28
- 1320   ⊙   "ΑΜΠΕΛΑΚΙΑ" type IV on 20 lep. Small Hermes head. VF. . . . . 18
- 1321   ⊙   "ΑΜΦΙΛΟΧΙΚΟΝ ΑΡΓΟΣ", "ΑΡΤΑ", "ΓΥΘΕΙΟΝ", "ΚΙΑΤΟΝ", "ΛΑΓΚΑΔΙΑ", "ΣΜΥΡΝΑ" type II on Large Hermes heads. G-VF cds . . . . . 15
- 1322   ⊙   "ΑΜΦΙΛΟΧΙΚΟΝ ΑΡΓΟΣ" type II on 10 lep. Large Hermes head. F . . . . . 25
- 1323   ⊙   "ΑΜΦΙΛΟΧΙΚΟΝ ΑΡΓΟΣ" type II on 20 lep. 1896 Olympic Games. VF . . . . . 30



- 1324   ⊙   "10.10.1896 ΑΣΣΟΣ (ΚΕΦΑΛ.)" on 5 lep. pair 1896 Olympic Games. F . . . . . 30
- 1325   ⊙   "ΑΣΣΟΣ (ΚΕΦΑΛ.)" type III on 5 lep. 1896 Olympic Games. F . . . . . 15
- 1326   ⊙   "ΑΣΣΟΣ (ΚΕΦΑΛΛΗΝ.)" type III on 20 lep. 1896 Olympic Games. VF . . . . . 35
- 1327   ⊙   "ΑΣΤΑΚΟΣ" type I+III+IV+V on Large and Small Hermes heads. VF. . . . . 14
- 1328   ⊙   "ΑΧΙΛΛΕΙΟΝ" type V on 3 lep. litho. F . . . . . 5
- 1329   ⊙   "ΒΙΤΡΙΝΙΤΣΑ" type IV on 20 lep. Large Hermes head (72). F . . . . . 14



- 1330   ⊙   "ΓΑΛΛΑΞΕΙΔΙ" type VI on 20 lep. 1896 Olympic Games. F . . . . . 30
- 1331   ⊙   "ΓΑΥΡΙΟΝ (ΑΝΔΡΟΥ)" type II, "ΔΗΜΗΤΣΑΝΑ" type III+VI on Small Hermes heads. VF . . . . . 14
- 1332   ⊙   "ΓΕΡΑΚΙΟΝ" type V on 20 lep. Small Hermes head. VF. . . . . 10
- 1333   ⊙   "ΔΗΛΟΣ" type V on 20 lep. Small Hermes head. VF. . . . . 24
- 1334   ⊙   "ΔΟΥΚΑ" type V on 20 lep. Small Hermes head. VF. . . . . 14
- 1335   ⊙   "ΖΑΡΚΟΣ" type II on 20 lep. Small Hermes head. VF . . . . . 15
- 1336   ⊙   "ΖΑΧΟΛΗ (6)" type II on 20 lep. Large Hermes head. VF . . . . . 15

Η ΔΗΜΟΠΡΑΣΙΑ ΘΑ ΓΙΝΕΙ ΣΤΟ ΞΕΝΟΔΟΧΕΙΟ: **CROWNE PLAZA**® THE AUCTION WILL TAKE PLACE IN:

ATHENS CITY CENTRE

40, MICHALAKOPOULOU Str. - ATHENS 115 28 - GREECE, Tel. +30-210.72.78.000, Fax. +30-210.72.48.187





- 1337 ⊙ "ΖΟΥΡΤΣΑ" type III on 10 lep. litho. F . . . . . 20  
 1338 ⊙ "ΘΕΣΣΑΛΟΝΙΚΗ (ΤΟΥΡΚΙΑ)" type V on 40 lep. Large Hermes head. Fake cds . . . . . 20  
 1339 ⊙ "ΙΘΑΚΗ" type VI on 5 lep. B4 Small Hermes heads. VF. . . . . 7  
 1340 ⊙ "ΙΣΑΡΙ" type III on 10 lep. (VI. 232). VF. . . . . 45  
 1341 ⊙ "ΙΤΕΑ" type III on 20 lep. 1896 Olympic Games. VF. . . . . 7  
 1342 ⊙ "ΙΤΕΑ" type V on 10 lep. Flying Mercury (VI. 183). VF . . . . . 12



- 1343 ⊙ "ΚΑΚΟΣΑΛΕΣΙ" type V on 10 lep. flying Mercury. F . . . . . 10  
 1344 ⊙ "ΚΑΛΑΜΑΙ \* " type II cds on 20 lep. Large Hermes head. F . . . . . 15  
 1345 ⊙ "ΚΑΛΑΜΠΑΚΑ" type V on 5 lep. Flying Mercury (VI. 182). VF. . . . . 7  
 1346 ⊙ "ΚΑΛΑΜΠΑΚΑ, ΛΟΙΔΩΡΙΚΙΟΝ" type V on 25 lep. and 30 lep. flying Mercury. F. . . . . 18  
 1347 ⊙ "ΚΑΡΒΑΣΑΡΑΣ" type VI on 20 lep. 1896 Olympic Games. F . . . . . 7  
 1348 ⊙ "ΚΑΣΤΡΙΟΝ" type V on 2 x 5 lep. + 10 lep. engraved. F. . . . . 10



- 1349 ⊙ "ΚΑΤΑΚΩΛΟΝ" type II on one Large and one Small Hermes head. VF . . . . . 12  
 1350 ⊙ "ΚΕΡΑΣΟΒΟΝ" type III on 5 lep. 1896 Olympic Games. F. . . . . 15  
 1351 ⊙ "ΚΕΦΑΛΟΒΡΥΣΙΝ" type V on 20 lep. 1896 Olympic Games. VG . . . . . 6  
 1352 ⊙ "ΚΙΟΥΡΚΑ" type V on 10 lep. litho. F. . . . . 20  
 1353 ⊙ "ΚΙΤΤΑ" type V on 5 lep. pair lithos. F . . . . . 30  
 1354 ⊙ "ΚΟΥΚΟΥΒΙΣΤΑ" type V on 10 lep. flying Mercury (cut from letter-card). VF . . . . . 20

Starting prices in euro. Commission 22,14% (including V.A.T.)  
 Bids under starting price will not be accepted.

ΠΡΟΣΟΧΗ! Στείλτε τις εντολές σας όσο νωρίτερα μπορείτε. Δεν μπορούμε να εγγυηθούμε την σωστή διαχείριση των εντολών που φτάνουν μία ώρα (ή λιγότερο) πριν την έναρξη της δημοπρασίας.

ATTENTION! Send as early as possible your bids. We cannot guarantee the correct process of bids that arrive one hour (or less) before the auction starts.



- 1355   ⊙   "ΚΡΑΝΙΔΙΟΝ" type IV on 20 lep. 1896 Olympic Games. F. . . . . 20
- 1356   ⊙   "ΚΡΑΝΙΔΙΟΝ" type III on 10 lep. pair Flying Mercury (VI. 183). VF . . . . . 7
- 1357   ⊙   "ΚΡΕΜΑΣΤΗ (ΛΑΡΙΣΣΗΣ)" type V on 20 lep. flying Mercury. F . . . . . 30
- 1358   ⊙   "ΚΡΙΕΚΟΥΚΙΟΝ" type IV on 10 lep. litho. VF . . . . . 35
- 1359   ⊙   "ΚΡΙΕΚΟΥΚΙΟΝ (ΗΛΕΙΑΣ)" type V on 2 x 20 lep. Small Hermes heads. F-VF . . . . . 20
- 1360   ⊙   "ΚΡΙΕΚΟΥΚΙΟΝ (ΗΛΕΙΑΣ)" type V on 20 lep. (VI. 137). F . . . . . 12



- 1361   ⊙   "ΚΡΙΚΕΛΟΝ" type III on 3 lep. pair 1906 Olympics (VI. 200). VG . . . . . 15
- 1362   ⊙   "60" "ΚΥΜΗ" dotted postmark type I on 10 lep. Large Hermes head. VF . . . . . 15
- 1363   ⊙   "ΛΑΠΠΑ (ΠΑΤΡΩΝ)" type V on 10 lep. engraved. F . . . . . 25
- 1364   ⊙   "ΛΕΙΒΑΝΑΤΑΙ" type V on 20 lep. flying Mercury. F. . . . . 15
- 1365   ✉   "ΛΙΓΟΥΡΙΟΝ" type V on cover with 10 lep. litho. F. . . . . 10
- 1366   ⊙   "ΜΑΛΛΑΚΑΣΙΟΝ" type II on 20 lep. 1896 Olympic Games. VF . . . . . 20



- 1367   ⊙   "ΜΕΛΙΓΑΛΑ" type V on 2 Small Hermes heads + 10 lep. pair 1896 Olympic (2 types). F-VF . . . . . 20





- 1368   ⊙   "ΜΗΛΟΣ" type II on 20 lep. Large Hermes head. SUPERB . . . . . 15
- 1369   ⊙   "ΜΟΛΑΟΙ" type V on 20 lep. 1896 Olympic Games. F . . . . . 8
- 1370   ⊙   "ΜΟΛΟΣ (116)" type II on 20 lep. Small Hermes head. SUPERB . . . . . 25
- 1371   ⊙   "ΜΟΥΖΑΚΙΟΝ" type V on 10 lep. engraved and probably "ΜΠΑΛΤΣΑ" on 20 lep. Small Hermes head. F . . . . . 20
- 1372   ⊙   "ΜΥΛΟΙ 260" type III on 10 lep. Small Hermes head. VF . . . . . 12



- 1373   ⊙   "ΝΑΞΟΣ" type VI two strikes on 3 lep. B6 flying Mercury. VF . . . . . 30
- 1374   ⊙   "ΝΕΑ ΜΙΖΕΛΛΑ" type II on 10 lep. Large Hermes head. VF . . . . . 10
- 1375   ⊙   "ΝΕΟΧΩΡΙΟΝ (ΠΑΡΑΧΕΛΩΤΙΔΟΣ)" type V on 5 lep. litho, 3 lep. 1906 Olympic Games and 10 lep. E.T. F . . . . . 50
- 1376   ⊙   "ΠΑΤΗΣΙΑ" type V on 20 lep. flying Mercury. VF . . . . . 34
- 1377   ⊙   "ΠΑΥΛΙΑΝΗ" type V on 5 lep. litho pair. VF . . . . . 10



- 1378   ⊙   'ΠΕΤΡΟΜΑΓΟΥΛΑ (ΛΕΒΑΔΕΙΑΣ)" type V on 20 lep. flying Mercury. F . . . . . 20
- 1379   ⊙   "ΠΟΡΟΣ 64" type III on 20 lep. 1896 Olympic Games. VF . . . . . 7
- 1380   ⊙   "ΣΕΛΙΑΝΟΙ" type V on 20 lep. Small Hermes head (black) + 20 lep. pair flying Mercury (blue). VF . . . . . 50
- 1381   ⊙   "ΣΕΡΙΦΟΣ" type II on 20 lep. Large Hermes head. F . . . . . 20
- 1382   ⊙   "ΣΟΠΟΤΟΝ" type II on 20 lep. pair Small Hermes heads. VF . . . . . 25



- 1383   ⊙   "ΣΟΠΟΤΟΝ" type II on 20 lep. Small Hermes head. VF . . . . . 20
- 1384   ⊙   "ΣΟΥΡΠΗ" type II on 5 lep. Small Hermes head. VF . . . . . 25
- 1385   ⊙   "ΣΟΦΑΔΕΣ" type V on 20 lep. Small Hermes head. F . . . . . 15



- 1386   ⊙   "ΣΤΥΡΑ" type IV on 20 lep. pair Small Hermes heads. VF . . . . . 22
- 1387   ⊙   "ΣΧΩΡΕΤΣΑΙΝΑ" type IV on 10 lep. flying Mercury. F . . . . . 30
- 1388   ⊙   "ΤΑΧ. ΓΡΑΦ. ΑΘΗΝΩΝ - ΚΟΡΙΝΘΟΥ" R/R cds on 10 lep. Large Hermes head (VI. 70). F . . . . . 15
- 1389   ⊙   "ΤΡΙΚΑΛΑ" type II, V, VI on 12 stamps. F to VF . . . . . 20
- 1390   ⊙   "ΤΡΙΚΑΛΑ" type VI on 20 lep. 1906 Olympic Games. VF . . . . . 15



- 1391   ⊙   "ΤΥΡΝΑΒΟΣ" type III on 10 lep. pair 1896 Olympic Games. F . . . . . 12
- 1392   ⊙   "ΦΑΝΑΡΙΟΝ" type II on 20 lep. Small Hermes head. F . . . . . 12
- 1393   ⊙   "ΩΡΕΟΙ" type V on 1 lep. pair, cut in the middle. . . . . 20



- 1394   ⊙   "ΑΘΗΝΩΝ - ΠΑΤΡΩΝ" and "ΠΑΤΡΩΝ - ΑΘΗΝΩΝ" type V, 2 R/R cds on 20 lep. Small Hermes heads. VF. . . . . 10
- 1395   ⊙   "ΑΘΗΝΩΝ - ΤΡΙΠΟΛΕΩΣ" type V R/R cds on 40 lep. 1896 Olympic Games. VF . . . . . 15
- 1396   ⊙   "ΤΡΙΠΟΛΙΣ - ΑΘΗΝΑΙ" type V R/R cds on 40 lep. 1896 Olympic Games. F . . . . . 10

Η ΔΗΜΟΠΡΑΣΙΑ ΘΑ ΓΙΝΕΙ ΣΤΟ ΞΕΝΟΔΟΧΕΙΟ: **CROWNE PLAZA** THE AUCTION WILL TAKE PLACE IN:  
 ATHENS CITY CENTRE  
 40, MICHALAKOPOULOU Str. - ATHENS 115 28 - GREECE, Tel. +30-210.72.78.000, Fax. +30-210.72.48.187

Starting prices in euro. Commission 22,14% (including V.A.T.)  
 Bids under starting price will not be accepted.

Εντολές με e-mail. e-mail bids. (vlastos.gr@gmail.com)  
 Θα λάβετε επιβεβαίωση. Μην στέλνετε e-mail μετά τις 13.00 την ημέρα της δημοπρασίας.  
 You will receive confirmation. Do not send e-mails after 13.00 the day of the auction.

**ΠΡΟΣΟΧΗ!** Στείλτε τις εντολές σας όσο νωρίτερα μπορείτε. Δεν μπορούμε να εγγυηθούμε την σωστή διαχείριση των εντολών που φτάνουν μία ώρα (ή λιγότερο) πριν την έναρξη της δημοπρασίας.  
**ATTENTION!** Send as early as possible your bids. We cannot guarantee the correct process of bids that arrive one hour (or less) before the auction starts.



**1912 - 1913 HELLENIC ADMINISTRATION**



- 1397    \*\*    BLACK, READING UP (246+246C), 1 lep. in B4, one stamp with "ΛΙΟΙΚΗΣΙΣ". VF . . . . . 14
- 1398    \*\*    (246C), 1 lep. with variety "ΛΙΟΙΚΗΣΙΣ". VF . . . . . 12
- 1399    \*\*/\*    (247a), 1 lep. with double overprint. One pair without hinge. VF . . . . . 20
- 1400    \*\*    (247a), 1 lep. with double overprint. VF . . . . . 10



- 1401    \*    (247a, 251a), 1 lep., 5 lep. with double black overprint. VF . . . . . 10
- 1402    \*    (247a, 260a), 1 lep., 50 lep. both with double black overprint. VF . . . . . 25
- 1403    \*\*    (249a), 3 lep. with double overprint. VF . . . . . 30
- 1404    \*\*    (250a), 5 lep. with double overprint. VF . . . . . 12
- 1405    \*\*    (253a), 10 lep. in marginal B4 with double black overprint reading up. VF. . . . . 50

Η ΔΗΜΟΠΡΑΣΙΑ ΘΑ ΓΙΝΕΙ ΣΤΟ ΞΕΝΟΔΟΧΕΙΟ: **CROWNE PLAZA®** THE AUCTION WILL TAKE PLACE IN:  
 ATHENS CITY CENTRE  
 40, MICHALAKOPOULOU Str. - ATHENS 115 28 - GREECE, Tel. +30-210.72.78.000, Fax. +30-210.72.48.187

Starting prices in euro. Commission 22,14% (including V.A.T.)  
 Bids under starting price will not be accepted.



- 1406 \* (253a), 10 lep litho X 2 (smooth and raw paper) with double black overprint. VF . . . . . 12
- 1407 \*\* (257a), 25 lep. with double overprint. VF. . . . . 30
- 1408 \* (257a), 25 lep. pair with double overprint. VF . . . . . 27
- 1409 \* (259+259A), 40 lep. in marginal vertical pair, one with "ΕΛΛΗΝ ΚΗ". Trace of hinge. VF . . . . . 18
- 1410 \* (259a), 40 lep. with double overprint. Suspicion of hinge. VF. . . . . 18



- 1411 ⊙ (260a), 50 lep. with double overprint. VF. . . . . 18
- 1412 (\*) (261), 1 Dr. B4 with impressive pre-printing paper fold. VF. . . . . 60
- 1413 ⊙ (261I), 1 Dr. with big "E" of "ΕΛΛΗΝΙΚΗ". F. . . . . 15
- 1414 ▽ "ΕΛΛΗΝΙΚΟΝ ΒΑΣΙΛΕΙΟΝ-ΓΕΝΙΚΗ ΔΙΟΙΚΗΣΙΣ ΚΑΤΑΛΗΦΘΕΙΣΩΝ ΝΗΣΩΝ ΑΙΓΑΙΟΥ" cds on 1 Dr. Engraved with black overprint "ΕΛΛΗΝΙΚΗ ΔΙΟΙΚΗΣΙΣ" (VI. 261). VF. . . . . 12

Εντολές με e-mail. e-mail bids. (vlastos.gr@gmail.com)  
 Θα λάβετε επιβεβαίωση. Μην στέλνετε e-mail μετά τις 13.00 την ημέρα της δημοπρασίας.  
 You will receive confirmation. Do not send e-mails after 13.00 the day of the auction.

**ΠΡΟΣΟΧΗ!** Στείλτε τις εντολές σας όσο νωρίτερα μπορείτε. Δεν μπορούμε να εγγυηθούμε την σωστή διαχείριση των εντολών που φτάνουν μία ώρα (ή λιγότερο) πριν την έναρξη της δημοπρασίας.  
**ATTENTION!** Send as early as possible your bids. We cannot guarantee the correct process of bids that arrive one hour (or less) before the auction starts.





- 1415    ⊙    (262), 2 Drs. with black "ΕΛΛΗΝΙΚΗ ΔΙΟΙΚΗΣΙΣ" reading up. VF . . . . . 12
- 1416    ★    (263VAR), 3 Drs. with overprint variety "long l" on "ΣΙΣ". VF . . . . . 100
- 1417    ★    (264), 5 Drs. with black overprint reading up. VF . . . . . 15
- 1418    ★★   (264a), 5 Drs. with double black overprint reading up. VF . . . . . 45
- 1419    ★★★   BLACK, READING DOWN (267/272, 274/276), 9 values. No. 274/275 without hinge, the rest with light hinge.



- VF 50
- 1420    ★★★   (269+269E), 2 lep. pair, one stamp with variety "\_ΛΛΗΝΙΚΗ". VF . . . . . 10
- 1421    ★★    (272I), 5 lep. with large "E". VF . . . . . 25
- 1422    ★    (273), 10 lep. engraved. Certified by A. ZEIS. VF . . . . . 100



- 1423    ★★    (274), 10 lep. in B4 with black overprint reading down. VF . . . . . 20
- 1424    ★★    (274/276), 10 lep., 20 lep., 20 lep. with black overprint reading down. VF . . . . . 20
- 1425    ★    (277), 25 lep. engraved. VF . . . . . 70
- 1426    ★    (278), 25 lep. lithographic. Certified by A. ZEIS. VF . . . . . 100
- 1427    ★    (279), 30 lep. engraved. Signed by O. VLASTOS. SUPERB . . . . . 250
- 1428    ★★    (280), 40 lep. engraved. Signed by A. ARGYROPOULOS. VF . . . . . 350
- 1429    ★★    (281), 50 lep. engraved. Certified by O. VLASTOS and A. ZEIS. VF . . . . . 250

Starting prices in euro. Commission 22,14% (including V.A.T.)  
Bids under starting price will not be accepted.



- 1430    \*    (282), 1 Dr. engraved. VF . . . . . 50
- 1431    \*    (283), 2 Drs. engraved. Suspicion of hinge. Signed by O. VLASTOS. VF . . . . . 100
- 1432    \*\*    (284), 3 Drs. engraved. VF. . . . . 175
- 1433    \*    RED OR CARMINE (288, 296), 2 lep., 30 lep. with carmine overprint. VF. . . . . 42
- 1434    \*    (292), 10 lep. FORGERY. . . . . 15



- 1435    \*    (295+295A), 25 lep. pair, one stamp with variety "ΕΛΛΗΝ\_ΚΗ". VF. . . . . 15
- 1436    \*    (299/301, 303), 4 values. VF. . . . . 90
- 1437    \*    (299A), 1 Dr. marginal, with "ΕΛΛΗΝ\_ΚΗ" instead of "ΕΛΛΗΝΙΚΗ". VF . . . . . 25
- 1438    \*    (304SVAR), 25 Drs. with double perforation. Rare and unusual. VF. . . . . 400
- 1439    \*    (304S), 25 Drs. with horizontal red overprint. VF . . . . . 35

Η ΔΗΜΟΠΡΑΣΙΑ ΘΑ ΓΙΝΕΙ ΣΤΟ ΞΕΝΟΔΟΧΕΙΟ: **CROWNE PLAZA®** THE AUCTION WILL TAKE PLACE IN:  
 ATHENS CITY CENTRE  
 40, MICHALAKOPOULOU Str. - ATHENS 115 28 - GREECE, Tel. +30-210.72.78.000, Fax. +30-210.72.48.187

Starting prices in euro. Commission 22,14% (including V.A.T.)  
 Bids under starting price will not be accepted.

Εντολές με e-mail. e-mail bids. (vlastos.gr@gmail.com)  
 Θα λάβετε επιβεβαίωση. Μην στέλνετε e-mail μετά τις 13.00 την ημέρα της δημοπρασίας.  
 You will receive confirmation. Do not send e-mails after 13.00 the day of the auction.

**ΠΡΟΣΟΧΗ!** Στείλτε τις εντολές σας όσο νωρίτερα μπορείτε. Δεν μπορούμε να εγγυηθούμε την σωστή διαχείριση των εντολών που φτάνουν μία ώρα (ή λιγότερο) πριν την έναρξη της δημοπρασίας.  
**ATTENTION!** Send as early as possible your bids. We cannot guarantee the correct process of bids that arrive one hour (or less) before the auction starts.



**1913 - 1923 ISSUES**



- 1440 ★ CAMPAIGN (307/317), 1 lep. to 1 Dr., 12 values. F . . . . . 90
- 1441 ★★ (309a), 3 lep. imperforated single with part of the next stamp. VF . . . . . 350
- 1442 ⊙ (309a), 3 lep. marginal imperforate pair, horizontal crease but RR. . . . . 80
- 1443 ★★/★ (309b, 311d, 312, 317), 3 lep., 10 lep., 20 lep., 1 Dr. 4 values all on porous paper. F-VF. . . . . 40



- 1444 ⊙ (310a), 5 lep. imperforated corner B4, cancelled with "ΘΕΣΣΑΛΟΝΙΚΗ". VF . . . . . 250
- 1445 ★ (312a), 20 lep. violet, imperforate pair. Signed by VLASTOS PHILATELIC AUCTIONS. RR and VF . . . . . 1000
- 1446 ★★ (316, 317), 50 lep., 1 Dr., B4 both VF . . . . . 100



- 1447 ★★ CHIOS (323), 25 lep., "E.Δ." marginal. Signed by VLASTOS PHILATELIC AUCTIONS. VF . . . . . 130
- 1448 ★★ (323), 25 lep. E.Δ. Chios u/m, but with strong fingerprints on the gum. F . . . . . 80
- 1449 ★ (323), 25 lep. violet ultramarine. F . . . . . 50
- 1450 ★ (323a), 25 lep. with inverted overprint. FORGERY. VF. . . . . 20
- 1451 ★ (323+323b), 25 lep. pair, one stamp with overprint variety "E.Λ.". FORGERY . . . . . 50
- 1452 ★ (323b), 25 lep. with "Λ" instead of "Δ". FORGERY. VF . . . . . 20

Starting prices in euro. Commission 22,14% (including V.A.T.)  
Bids under starting price will not be accepted.



- 1453   ★★   SOUDA (324, 435/437), 4 values, 2 cpl. sets and 6 stamps overprinted "ΕΠΑΝΑΣΤΑΣΙΣ 1922". VF . . . . . 26
- 1454   (★)   (324), 25 lep. with diamond perforation. VF . . . . . 20
- 1455   ⊙   ET OVERPRINTS (325/341), 17 values cpl. set. VF . . . . . 40
- 1456   ★★   (326c), 2 lep. with inverted overprint. VF. . . . . 20
- 1457   ★★   (329c), 5 lep. with inverted overprint. Signed by VLASTOS PHILATELIC AUCTIONS. VF . . . . . 30



- 1458   ★★   (330c), 10 lep. carmine in marginal B4 with inverted overprint. Signed by VLASTOS PHILATELIC AUCTIONS. VF . . . . . 100
- 1459   ★★   (330c), 10 lep. with inverted overprint. VF . . . . . 25
- 1460   ★   (332b), 25 lep. pair with double overprint, one inverted. Signed by P. ROUSSOS. VF. . . . . 40
- 1461   ★★   (332c), 25 lep. marginal, with inverted overprint. VF . . . . . 15



- 1462   ★★/★   (332B), 25 lep. violet ultramarine in corner B4, only one stamp with almost invisible trace of hinge. Signed by VLASTOS PHILATELIC AUCTIONS. Included also a marginal B4 blue (VI. 332) for comparison. VF. . . . . 800
- 1463   ★★   (333c), 30 lep. marginal, with inverted overprint. VF . . . . . 10
- 1464   ★★   (339), 3 Drs. "ET". Signed by VLASTOS PHILATELIC AUCTIONS. VF. . . . . 24
- 1465   ⊙   (340), 5 Drs. two copies overprinted "ET" (grey blue and ultramarine). VF. . . . . 14
- 1466   ⊙   (340/341), 5 Drs., 10 Drs. "ET", high values of the set. VF. . . . . 18
- 1467   ★★/★   (341), 10 Drs. vertical pair. Signed by VLASTOS PHILATELIC AUCTIONS. F . . . . . 18





- 1468   ★★   VENIZELOS (342/353), 12 values cpl. set. 25 Drs. with oily spot. F . . . . . 270
- 1469   ★     (342a/352a), 11 values cpl. imperforated set, mostly marginal single copies. F-VF . . . . . 200
- 1470   ★★   (346a), 50 lep. imperforated pair. VF . . . . . 32



- 1471   (★)   PROOF (347), 1 Dr. dark blue in strip of 4. On back with 5 lep. green. RRR and VF . . . . . 270



- 1472   ★     (347a), 1 Dr. in imperforate pair. VF . . . . . 15
- 1473   (★)   PROOF (348), 2 Drs. vermillion in imperforate pair printed both sides. VF . . . . . 50



- 1474   ★     1923 REVOLUTION (360a), 10 lep./25 lep. with double overprint (one light). F . . . . . 30
- 1475   ★★   (368/377), 10 values cpl. set. No. 375 with mirror printing of the overprint on the back. The three top values signed by VLASTOS PHILATELIC AUCTIONS. VF . . . . . 350
- 1476   ★★   (368a), 5 lep./1 lep. with inverted overprint. VF . . . . . 35
- 1477   (★)   (372b), 10 lep./25 lep. with double overprint. F . . . . . 20

Η ΔΗΜΟΠΡΑΣΙΑ ΘΑ ΓΙΝΕΙ ΣΤΟ ΞΕΝΟΔΟΧΕΙΟ: **CROWNE PLAZA®** THE AUCTION WILL TAKE PLACE IN:  
 ATHENS CITY CENTRE  
 40, MICHALAKOPOULOU Str. - ATHENS 115 28 - GREECE, Tel. +30-210.72.78.000, Fax. +30-210.72.48.187

Starting prices in euro. Commission 22,14% (including V.A.T.)  
 Bids under starting price will not be accepted.



- 1478    \*\*    (395c), 5 lep./3 lep. full sheet of 50 on porous paper. VF. Catalogue value 2.000 € . . . . . 650
- 1479    \*\*    (399a), 10 lep./40 lep. full sheet of 50 on porous paper. VF. Catalogue value 2.250 € . . . . . 700



- 1480    \*    (416), 10 Drs./10 Drs. never issued. Signed by VLASTOS PHILATELIC AUCTIONS. VF . . . . . 600
- 1481    \*\*/\*    45 stamps overprinted with "ΕΠΑΝΑΣΤΑΣΙΣ 1922". VF . . . . . 30

Εντολές με e-mail. e-mail bids. (vlastos.gr@gmail.com)  
 Θα λάβετε επιβεβαίωση. Μην στέλνετε e-mail μετά τις 13.00 την ημέρα της δημοπρασίας.  
 You will receive confirmation. Do not send e-mails after 13.00 the day of the auction.

**ΠΡΟΣΟΧΗ!** Στείλτε τις εντολές σας όσο νωρίτερα μπορείτε. Δεν μπορούμε να εγγυηθούμε την σωστή διαχείριση των εντολών που φτάνουν μία ώρα (ή λιγότερο) πριν την έναρξη της δημοπρασίας.  
**ATTENTION!** Send as early as possible your bids. We cannot guarantee the correct process of bids that arrive one hour (or less) before the auction starts.



**1924 - 1944 ISSUES**



- 1482   ★★   (420/433), 14 values cpl. set. VF . . . . . 350
- 1483   ★    (420/433), 14 values cpl. set. VF . . . . . 90
- 1484   ★★    (420d), 5 lep. in marginal B4, printed both sides. Signed by VLASTOS PHILATELIC AUCTIONS. RRR and VF . . . . . 3000



- 1485   ★★   (421b), 10 lep. with light double print. VF . . . . . 60
- 1486   (★)   PLATE PROOF (427), 1 Dr. imperforate pair with only the center. VF . . . . . 300
- 1487   ⊙    (427c), 1 Dr. with slight double center. VF . . . . . 50
- 1488   ★    (430/433), 5 Drs., 10 Drs., 15 Drs., 25 Drs. mint. VF . . . . . 75
- 1489   ★★    (438/443), 6 values cpl. set. VF . . . . . 170



- 1490   ★    (438/443), 6 values cpl. set. VF . . . . . 50
- 1491   ⊙    (438/443), 6 values cpl. set. VF . . . . . 15
- 1492   ▴    (438/443), Battle of Navarino set of 6 affixed to a portion of album page, handstamped "Especimen" in grey-black (several faint) by the Portuguese Post Office on receipt from the U.P.U. in Berne before sending to one of its Colonial Post Offices. VF . . . . . 200



- 1493   ★★   (440), 5 Drs. Sir Codrington. VF . . . . . 10
- 1494   ★★   (444/461), 18 values cpl. set, 20 Drs. hinged otherwise VF . . . . . 170
- 1495   ★   (444/461), 18 values cpl. set. VF . . . . . 55
- 1496   ⊙   (444/461), 18 values cpl. set. VF . . . . . 70
- 1497   ⊙   (461), 50 Drs. high value of the set. VF. . . . . 35



- 1498   ★★   (462), 8 Drs. Arcadi marginal. VF . . . . . 22
- 1499   ★★   (462), 8 Drs. Arcadi, gum a little dry. F . . . . . 15
- 1500   ★★   (463/468), 6 values cpl. set. VF . . . . . 25
- 1501   ★★   (464a), 1,50 Dr./5 Drs. with double overprint. Signed by VLASTOS PHILATELIC AUCTIONS. VF. . . . . 70
- 1502   ★★   (469/475), 7 values cpl. set. VF . . . . . 400



- 1503   (★)   DIE PROOF (470), 1 Dr. on sheetlet in natural colours. VF . . . . . 600
- 1504   ★★   (470), 1 Dr. (PERKINS-BACON) in full sheet of 50. VF . . . . . 600
- 1505   (★)   (470), 1 Dr. in B18, with printer's firm "PERKINS BACON & CO. LTD., ENGRAVERS, LONDON". VF . . . . . 80





- 1506    ★    (472), 3 Drs. in marginal B4. F . . . . . 10
- 1507    ⊙    (472a), 3 Drs. marginal imperforate copy. RRR and VF . . . . . 700
- 1508    ★★    (476/478), 3 values cpl. set Republic. VF . . . . . 1100



- 1509    ★    (476/478), 3 values cpl. set. VF . . . . . 450
- 1510    ★★    (480), 4 Drs. Mystras in corner B4. VF . . . . . 90
- 1511    ★★    (480), 4 Drs. brown, marginal copy with inscription. VF . . . . . 28
- 1512    ⊙/★    (481/482), 50 lep./40 lep. x 3, 3 Drs./3 Drs., 4 stamps with perforation 10 1/2, or displaced perforation. VF . . . 10



- 1513    ✉    LETTER from Athens to Berlin (1936) franked with 6 stamps. German exchange control tape. VF . . . . . 15
- 1514    ★★    (488/491), 4 values cpl. set in marginal B4 with inscriptions in Greek or English. Interesting lot and VF . . . . . 75
- 1515    (★)    ESSAY, Non adopted design for the 1937 King George set (only the center), light blue in sheetlet on pelure paper. Rare and VF. . . . . 80

ΠΡΟΣΟΧΗ! Στείλτε τις εντολές σας όσο νωρίτερα μπορείτε. Δεν μπορούμε να εγγυηθούμε την σωστή διαχείριση των εντολών που φτάνουν μία ώρα (ή λιγότερο) πριν την έναρξη της δημοπρασίας.

ATTENTION! Send as early as possible your bids. We cannot guarantee the correct process of bids that arrive one hour (or less) before the auction starts.



- 1516   ⊙   (489), 3 Drs. in marginal strip of 3. One stamp partially imperforated. Unusual and VF . . . . . 20
- 1517   ★★   (509), 6 Drs. Balkan issue in corner B4. VF . . . . . 35
- 1518   ★★   (509, 521/522), 3 values, 2 cpl. sets. VF . . . . . 30



- 1519   ★★   (512/516), 5 values cpl. set. VF . . . . . 75
- 1520   ⊙   (512/516), 5 values cpl. set. VF . . . . . 40
- 1521   ★★   (521/522), 2 values cpl. set in B4. VF . . . . . 70
- 1522   ★★   (521/522), 2 values cpl. set. VF . . . . . 20
- 1523   ★★   (523/532), 10 values cpl. set. VF . . . . . 350

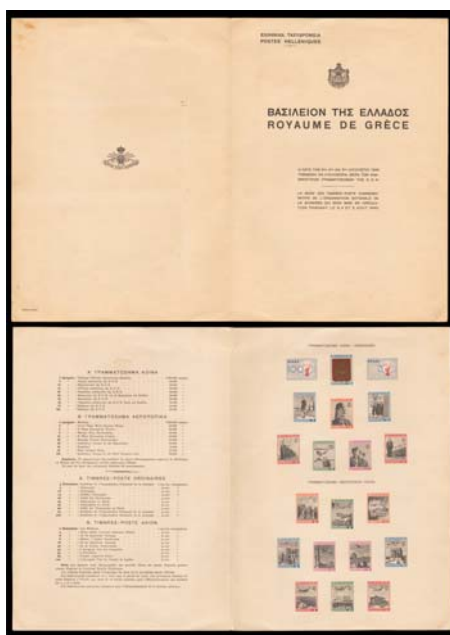

- 1524 Advertisement leaflet for the National Youth Organization (EON). VF . . . . . 75  
Larger photo on next page



ΕΛΛΗΝΙΚΑ ΤΑΧΥΔΡΟΜΕΙΑ  
POSTES HELLENIQUES



ΒΑΣΙΛΕΙΟΝ ΤΗΣ ΕΛΛΑΔΟΣ  
ROYAUME DE GRÈCE



Η ΚΑΤΑ ΤΗΝ 3<sup>η</sup>, 4<sup>η</sup> ΚΑΙ 5<sup>η</sup> ΑΥΓΟΥΣΤΟΥ 1940  
ΤΙΘΕΜΕΝΗ ΕΝ ΚΥΚΛΟΦΟΡΙΑ ΣΕΙΡΑ ΤΩΝ ΑΝΑ-  
ΜΝΗΣΤΙΚΩΝ ΓΡΑΜΜΑΤΟΣΗΜΩΝ ΤΗΣ Ε. Ο. Ν.

LA SÉRIE DES TIMBRES-POSTE COMMÉMO-  
RATIFS DE L'ORGANISATION NATIONALE DE  
LA JEUNESSE, QUI SERA MISE EN CIRCULA-  
TION PENDANT LE 3, 4 ET 5 AOUT 1940.

42727-4-24

ΓΡΑΜΜΑΤΟΣΗΜΑ ΚΟΙΝΑ - ORDINAIRES



Α' ΓΡΑΜΜΑΤΟΣΗΜΑ ΚΟΙΝΑ

3	Αρχαίοι: Έπιγραφή "Ελευθερία, Ομορφιά, Ζωτικότητα"	1.000.000 exemplaires
5	Συνήθη αεροπορικά της Ε. Ο. Ν.	50.000 "
10	Φελλοειδών της Ε. Ο. Ν.	50.000 "
15	Αλφειοειδών αεροπορικά της Ε. Ο. Ν.	50.000 "
20	Παρθενώνας αεροπορικά της Ε. Ο. Ν.	50.000 "
25	Φελλοειδών της Ε. Ο. Ν. της εις Επιστολάς και Ζωολόγια	50.000 "
30	Φελλοειδών της Ε. Ο. Ν.	50.000 "
35	Δωδεκανήσιον αεροπορικά της Ε. Ο. Ν. μαζί με Ζωολόγια	50.000 "
75	Έπιγραφή της Ε. Ο. Ν.	50.000 "
100	Έπιγραφή της Ε. Ο. Ν.	50.000 "

Β' ΓΡΑΜΜΑΤΟΣΗΜΑ ΑΕΡΟΠΟΡΙΚΑ

3	Αρχαίοι: Μουσική	1.000.000 exemplaires
4	Άγιος Όρος, Μονή Σιμωνίου Πέτρου	50.000 "
4	Σ. Νησιών (Κρητικόν) Τυμβών	50.000 "
4	Μοναστήριον, Μονή Βουκουβίων	50.000 "
10	Σ. Νησιών (Κρητικόν) Τυμβών	50.000 "
22	Κρήσιον, Τυμβών (Βουκουβίων)	50.000 "
35	Ανατολική Άνασσα εις εις Ηρακλείων	50.000 "
35	Έπιγραφή	50.000 "
45	Μονή, Άγιος Νικόλαος	50.000 "
100	Ανατολική Άνασσα εις εις Μονή Ομορφών Μονή	50.000 "

Επισημαίνεται, τα γραμματόσημα ελευθερίως και χωρίς διακρίσεις αφορούν εις όλους τους  
και Τυμβών και εις όλους τους αεροπορικούς σταθμούς (Office).  
Τα αυτά της σειράς της αεροπορικής σταθμών θα αποσπασθούν.

A. TIMBRES-POSTE ORDINAIRES

3	Δωδεκανήσιον: Εθνικόν της Οργανισμοῦ Νεολογίας	1.000.000 exemplaires
5	Φιλαγγίτιον	50.000 "
10	Φιλαγγίτιον	50.000 "
15	Αθήναι, Φιλαγγίτιον	50.000 "
20	Δελφί των Φιλαγγίτων	50.000 "
25	Φιλαγγίτιον εις Μονή	50.000 "
30	Φιλαγγίτιον εις Μονή	50.000 "
35	Δελφί των Φιλαγγίτων εις Μονή	50.000 "
75	Εθνικόν της Οργανισμοῦ Νεολογίας	50.000 "
100	Εθνικόν της Οργανισμοῦ Νεολογίας	50.000 "

B. TIMBRES-POSTE AVION

4	Δωδεκανήσιον: Λεωφόρος	1.000.000 exemplaires
4	Μονή Αθηνών, Κοινόν Ομορφών Πέτρου	50.000 "
6	Ιερά των Βαυβαίων, Πύργου	50.000 "
8	Μονή, Σ. Νησιών (Κρητικόν) Τυμβών	50.000 "
18	Ιερά των Βαυβαίων, Πύργου	50.000 "
30	Ιερά των Βαυβαίων, Πύργου	50.000 "
45	Σ. Νησιών, Τυμβών (Βουκουβίων)	50.000 "
55	Σ. Νησιών	50.000 "
65	Σ. Νησιών, Τυμβών (Βουκουβίων)	50.000 "
100	Σ. Νησιών, Τυμβών (Βουκουβίων)	50.000 "

Note. Les timbres sont lithographiés par procédé Offset, sur papier filigrané, portant  
comme filigrane la Couronne Royale Hellénique.  
Les restants éventuels après l'expiration du délai de la circulation seront détruits.  
Ces timbres-poste parcourent le 3 août 1940 et seront en vente aux principales bureaux de  
poste jusqu'au 5 février 1941, mais ils ne seront valables, pour l'affranchissement, que pendant  
les 3, 4 et 5 août.  
Les timbres-avion serviront seulement pour l'affranchissement de la service aérien.

ΓΡΑΜΜΑΤΟΣΗΜΑ ΑΕΡΟΠΟΡΙΚΑ - AVION





1525



1526



1527



1529



1530



1532



1533



1534



1528



1531

1525	★★	(533VAR), 2 Drs. with double print. VF . . . . .	50
1526	★★	(534VAR), 5 Drs. with double print. VF . . . . .	60
1527	★★	(534a), 5 Drs. pair, one stamp with "NAYOLION" instead of "NAYΠLION". VF . . . . .	5
1528	★★	(535), 10 Drs. in B30 with plate number "2". VF . . . . .	10
1529	★★	(535a), 10 Drs. imperforate pair. VF . . . . .	55
1530	★★	(536a), 15 Drs. imperforate pair. VF . . . . .	55
1531	★★	(537), 25 Drs. in B30 with plate number "4". VF . . . . .	10
1532	★★	(537b), 25 Drs. with double print and mirror printing on the back. VF . . . . .	10
1533	★★	(537bVAR), 25 Drs. with double printing and mirror printing. VF . . . . .	14
1534	★★	(541a), 200 Drs. corner pair, one without "ΑΣΠΙΩΤΗ-ΕΛΚΑ". VF . . . . .	5





- 1535   ★★   (542b), 500 Drs. marginal imperforate pair with double print. VF . . . . . 55
- 1536   ★★   (543a), 1.000 Drs. corner imperforate pair. VF . . . . . 45
- 1537   ★★   (544VAR), 2.000 Drs. marginal pair with displaced perforation and "ΑΣΠΙΩΤΗ-ΕΛΚΑ" on upper side. VF . . . . . 20
- 1538   ★★   (545a), 5.000 Drs. marginal imperforate pair. VF . . . . . 50
- 1539   ★★   (545c), 5.000 Drs. marginal imperforate pair printed both sides. VF . . . . . 75
- 1540   ★★   (546b), 15.000 Drs. imperforated pair, printed on the gum. VF . . . . . 60



- 1541   ★★   (547b), 25.000 Drs. marginal imperforate pair printed on gum. VF . . . . . 60
- 1542   ★★   (549a), 2.000.000 Drs. imperforated pair printed on gum. VF . . . . . 60
- 1543   ★★   (550VAR), 5.000.000 Drs. marginal imperforate pair printed on gum. VF . . . . . 70
- 1544   ★★   (552ab), 100 Drs. + 50 Drs. in imperforate pair with double print. F . . . . . 140
- 1545   ★★   (555b), 100.000 Drs./25 Drs. with double printing. VF . . . . . 90
- 1546   ★★   (570b), 50.000+450.000 Drs./25 Drs. marginal with inverted overprint. Signed by A. Argyropoulos. VF . . . . . 30



- 1547   ☒   4 P.S. PC 2 Drs. overprinted with 7 Drs. and after that with 3.000 Drs., franked with values of "Piraeus Bombardment", cancelled with "ΘΕΣΣΑΛΟΝΙΚΗ 20.6.44" to Athens. VF . . . . . 18

**1945 - TODAY ISSUES**



- 1548    \*\*    (579d), 3 Drs. marginal imperforate pair printed both sides. VF. . . . . 120
- 1549    \*\*    (580d), 5 Drs. in imperforate corner pair with double printing. Light gum crease but RR. . . . . 70
- 1550    \*\*    (586/587), 2 values cpl. set overprinted with "AKYPON". VF . . . . . 20



- 1551    ☒    REGISTERED COVER franked with 200 Drs. (VI. 585) and 40 Drs. X 2 (VI. 587), from Mytilene to USA with many transit and arrival cds. VF. . . . . 50
- 1552    \*\*    (587b), 40 Drs. marginal, with double print. VF . . . . . 25



- 1553    \*\*    (587c), 40 Drs. marginal imperforate pair printed on gum. VF . . . . . 55
- 1554    \*\*    (588VAR), 30 Drs. corner copy with displaced centre. VF. . . . . 10
- 1555    \*\*    (588e), 200 Drs. over 30 Drs. marginal copy. VF . . . . . 170

Starting prices in euro. Commission 22,14% (including V.A.T.)  
Bids under starting price will not be accepted.

**ΠΡΟΣΟΧΗ!** Στείλτε τις εντολές σας όσο νωρίτερα μπορείτε. Δεν μπορούμε να εγγυηθούμε την σωστή διαχείριση των εντολών που φτάνουν μία ώρα (ή λιγότερο) πριν την έναρξη της δημοπρασίας.  
**ATTENTION!** Send as early as possible your bids. We cannot guarantee the correct process of bids that arrive one hour (or less) before the auction starts.





- 1556   ★★   (589e), 60 Drs. marginal imperforate pair with double print. VF . . . . . 40
- 1557   (★)   (590ea), 200 Drs. imperforated pair with double printing in front and 30 Drs. + 200 Drs. printed on back. Rare and VF . . . . . 80
- 1558   ★★   (591/608), 18 values cpl. set. VF . . . . . 160
- 1559   ⊙   (591/608), 18 values cpl. set. VF . . . . . 18



- 1560   ★★   (592), 20 Drs./50 Drs. in full sheet of 50, with Δρχ. 50 in red on upper margin and some mirror overprints on backside. VF . . . . . 18
- 1561   ★★   (596 VAR), 30 Drs./5 Drs. with double printing. Rare and VF . . . . . 25
- 1562   ★★   (602a), 250 Drs./20 lep. with double overprint. VF . . . . . 50
- 1563   ★★/⊙   (603a), 300 Dr./80 lep., brown overprint mint and used. VF . . . . . 15
- 1564   ★★   (609a/610a), 2 values cpl. set in corner B4 with double printing. VF . . . . . 50
- 1565   ★★   (609d), 130 Drs. marginal imperforated pair on laid paper, printed on gum. VF . . . . . 40



- 1566   ★★   (615/616), 2 values cpl. set, overprinted with "AKYPON". VF . . . . . 15



- 1567   ★★   (616VAR), 600 Drs. in marginal B4 with spectacular displaced perforation. VF . . . . . 95
- 1568   ★★   (616b), 600 Drs. in imperforate pair with mirror print. VF . . . . . 30
- 1569   ★★   (620/628), 9 values cpl. set. VF . . . . . 40
- 1570   ★★   (629/651), 23 values cpl. set, 1.500 Drs. with yellow spot otherwise VF . . . . . 150
- 1571   ★★   (646), 1.500 Drs., marginal. F . . . . . 80



- 1572   ★★   (655, 656), 2 cpl. sets in corner B4. VF . . . . . 28
- 1573   ★★   (657/660), 4 values cpl. set. VF . . . . . 125
- 1574   ★★   (661/666), 6 values cpl. set. VF . . . . . 100
- 1575   ★   (661/666, 671/677), 13 values, 2 cpl. sets hinged. VF . . . . . 40



- 1576   ★★   (667/670), 4 values cpl. set. VF . . . . . 35
- 1577   ★★   (671/677), 7 values cpl. set. VF . . . . . 50

Starting prices in euro. Commission 22,14% (including V.A.T.)  
Bids under starting price will not be accepted.





- 1578   ★★   (676), 2.600 Drs. National Products, in B4. VF . . . . . 50
- 1579   ★★   (678/689), Ancient Greek Art I, 12 values cpl. set in B4. VF . . . . . 700
- 1580   ★★   (678/689), 12 values cpl. set. VF . . . . . 140
- 1581   ★★   (689), 20.000 Drs. in B4, overprinted with "AKYPON". VF . . . . . 130
- 1582   ★★   (690/695), 6 values cpl. set. VF . . . . . 55



- 1583   ★   (690/695), 6 values cpl. set. VF . . . . . 20
- 1584   ★★   (696/703), 8 values cpl. set. VF . . . . . 50
- 1585   ★★   (704/707), 4 values cpl. set in marginal pairs. VF . . . . . 110
- 1586   ★★   (704/707), 4 values cpl. set. VF . . . . . 50



- 1587   ★   (704/707), 4 values cpl. set. VF . . . . . 25
- 1588   ⊙   (704/707), 4 values cpl. set. VF . . . . . 40
- 1589   ★★   (708, 779, 789), 3 cpl. sets in corner B4. VF . . . . . 38



- 1590   ★★   (709/722), 14 values cpl. set. VF . . . . . 35
- 1591   ★    (709/722), 14 values cpl. set. VF . . . . . 15
- 1592   ★★   (726/739), 14 values cpl. set. VF . . . . . 55
- 1593   ★★   (754/761), 8 values cpl. set in B4. VF. . . . . 90
- 1594   ★★   (754/761), 8 values cpl. set. VF . . . . . 18



- 1595   ★★   (772/778), 7 values cpl. set. VF . . . . . 12
- 1596   ✉    (772/778), official FDC. VF . . . . . 30
- 1597   ★★   (784VAR), 3 Drs. with variety "crescent on the arm of the Nurse". Rare and VF . . . . . 20



- 1598   ⊙    (787F), 40 K. Manolis Glezos in corner B4, cancelled to order with "12.11.59" First Day of issue. VF . . . . . 40
- 1599   ★★   (811+811b, 812), 2 cpl. sets in corner B4. VF . . . . . 24





- 1600   ★★   (813/829), 17 values cpl. set. VF . . . . . 22
- 1601   ★★   (942), 2,50 Drs. overprinted with "AKYPON". VF . . . . . 30
- 1602   ★★   (1163VAR), 2,50 Drs. with impressive mirror-printing on gum and deep black colour on face (perhaps due to double printing of black). Interesting lot and SUPERB . . . . . 60



- 1603   ⊙   (1175a, 1176a), 1,50 Dr., 2 Dr. in horizontal pairs. VF . . . . . 25
- 1604   ⊙   (1176a), 2 Drs. in horizontal pair. VF . . . . . 15

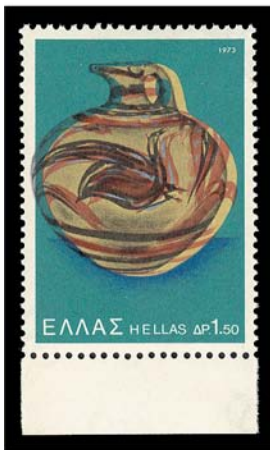

- 1605   ★★   (1190a), 1,50 Dr. with variety displaced printing of the black colour. RR and VF . . . . . 25
- 1606   ☒   (1668A/1679A), Unofficial FDC cpl. set. VF . . . . . 25



- 1607   ★★   (1703A/1710A), 8 values cpl. set. All marginal with inscription on the margin "M. A. ΜΟΑΤΣΟΣ Α.Β.Ε.Ε. ΓΡΑΦΙΚΩΝ ΤΕΧΝΩΝ" VF . . . . . 45



1608



1612



1614



1617



1616



1609

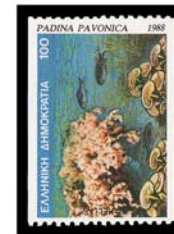

1611



1613

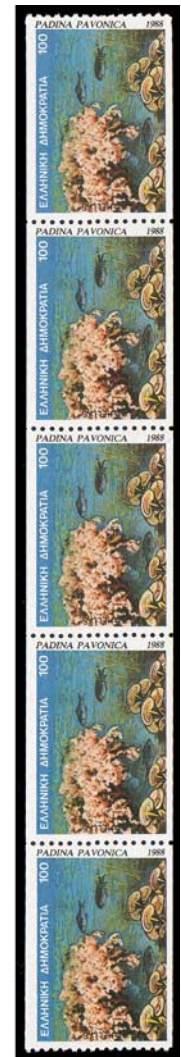

1610



1615



1618

1608	☒	(1703A/1710A), Unofficial FDC cpl. set. VF . . . . .	50
1609	★★	(1737/1741), 10 values 2 cpl. sets. VF . . . . .	10
1610	★★	(1737A/1741A), 5 values cpl. set in strips of 5. One stamp of each strip with control number on back (Vl. 1737Aa/1741Aa). VF . . . . .	180
1611	★★	(1737A/1741A), 5 values cpl. set. VF . . . . .	28
1612	☒	(1737A/1741A), Unofficial FDC cpl. set. VF . . . . .	35
1613	★★	(1742/1743, 1742A/1743A), 2 cpl. sets. VF . . . . .	15
1614	☒	(1742A/1743A), Unofficial FDC cpl. set. VF . . . . .	15
1615	★★	(1744A/1748A), 5 values cpl. set perforated 14 (from strips of 5). VF . . . . .	65
1616	☒	(1744A/1748A), Unofficial FDC cpl. set perforated 14 (from strips). VF . . . . .	70
1617	☒	(1744A/1748A), Unofficial FDC cpl. set perforated 12 1/4 (from booklet). VF . . . . .	20
1618	★★	(1744Aa/1748Aa), 5 values cpl. set perforated 14 (from strips of 5), with control number "5" on back. VF . . . . .	120





1620



1622



1625



1626



1619



1621

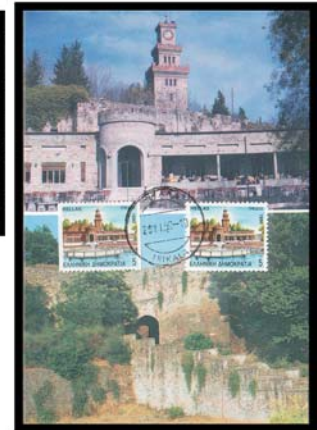

1627



1623

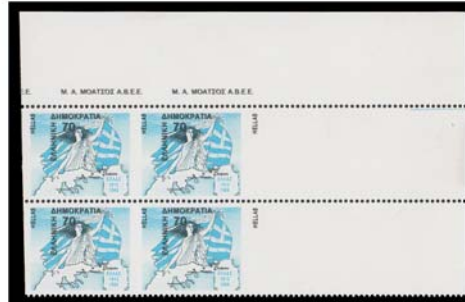

1624

1619	★★	(1749A/1751A), 3 values cpl. set. VF . . . . .	40
1620	☒	(1749A/1751A), Unofficial FDC cpl. set. VF . . . . .	40
1621	★★	(1752A), 60 Drs. P.T.T.I in strip of 5. One stamp with control number "85" on back (VI. 1752Aa). VF . . . . .	120
1622	☒	(1753A/1754A), Unofficial FDC cpl. set. VF . . . . .	10
1623	★★	(1753Aa), 30 Drs. Imperforate B4 with inscription on the margin "M. A. ΜΟΑΤΣΟΣ Α.Β.Ε.Ε.". VF . . . . .	300
1624	★★	(1754Aea), 70 Drs. Imperforate vertically B4 with inscription on the margin "M. A. ΜΟΑΤΣΟΣ Α.Β.Ε.Ε.". Without rose colour and with black colour displaced. RARE and VF . . . . .	1000
1625	☒	(1755A/1769A), Unofficial FDC cpl. set. VF . . . . .	20
1626	☒	(1756B/1762B), Unofficial FDC cpl. set (from booklet). VF . . . . .	14
1627	☒	4 different MAXIMUM CARDS of Trikala each franked with 5 Drs. + 5 Drs. Trikala 1988 (VI. 1758, 1758A). VF . . . . .	12

Εντολές με e-mail. e-mail bids. (vlastos.gr@gmail.com)  
 Θα λάβετε επιβεβαίωση. Μην στέλνετε e-mail μετά τις 13.00 την ημέρα της δημοπρασίας.  
 You will receive confirmation. Do not send e-mails after 13.00 the day of the auction.



1628

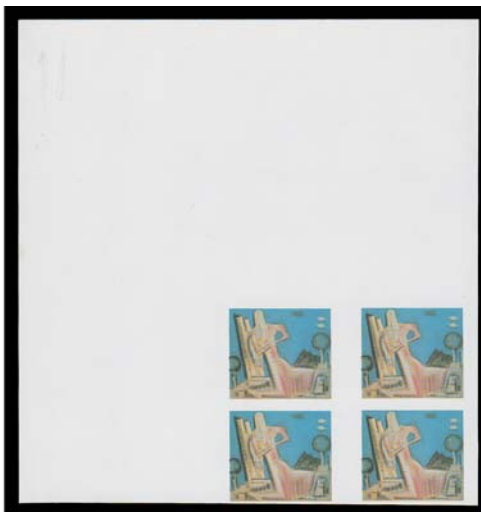

1629



1630



1633



1631



1632



1634



1635

1628	★★	(1770b), 30 Drs. Imperforate corner B4, only the picture. RARE and VF . . . . .	300
1629	★★	(1771b), 70 Drs. Imperforate corner B4, only the picture. RARE and VF . . . . .	300
1630	★★	(1770B/1771A), 3 values cpl. set. VF . . . . .	15
1631	☒	(1770B/1771A), Unofficial FDC cpl. set. VF . . . . .	25
1632	☒	(1770B), 30 Drs. B4 on Unofficial FDC. VF . . . . .	10
1633	★★	(1771Ab), 70 Drs. imperforate tete-beche pair. RARE and VF . . . . .	500
1634	★★	(1772A/1773A), 2 values cpl. set. VF . . . . .	10
1635	☒	(1772A/1773A), Unofficial FDC cpl. set. VF . . . . .	12



1636 ★★ (1774-1777s4), 4 values cpl. set in imperforate se-tenant strip, without black and yellow colours. RARE and VF . . . . . 500





- 1637    \*\*    (1774-1777VAR), 4 values cpl. set in imperforate se-tenant strip, only the blue colour is printed. RARE and VF. . . . . 500
- 1638    \*\*    (1774-1777VAR), 4 values cpl. set in imperforate se-tenant strip, only the grey colour is printed. RARE and VF. . . . . 500
- 1639    \*\*    (1774-1777VAR), 4 values cpl. set in imperforate se-tenant strip, only the red colour is printed. RARE and VF. . . . . 500
- 1640    \*\*    (1775a), 60 Drs. vertical marginal imperforate pair. VF . . . . . 150
- 1641    \*\*    (1777Ac), 170 Drs. Horizontal imperforate pair with black colour displaced and with inscription on margin "M.A.MOATZOS ABEE". VF. . . . . 250
- 1642    \*\*    (1778-79s13) 4 values, two se-tenant corner sets, one with perforation only at left side. RARE and VF . . . . 800



- 1643    \*\*    (1778Aa), 60 Drs. Horizontal imperforate pair with inscription on margin "M.A.MOATZOS ABEE". Very large margin with typographic symbols. VF. . . . . 120
- 1644    \*\*    (1779Aa), 170 Drs. Horizontal imperforate pair with inscription on margin "M.A.MOATZOS ABEE". Very large margin with typographic symbols. VF. . . . . 120
- 1645    \*\*    (B13/B15), 1996 3 Miniature Sheets cpl. set. VF . . . . . 18



- 1646   ★★   (1961Aa), 200 Drs. imperforate, in complete strip of 5. VF . . . . . 400
- 1647   ★★   (1961Aa), 200 Drs. marginal imperforated copy with inscription. VF. . . . . 100

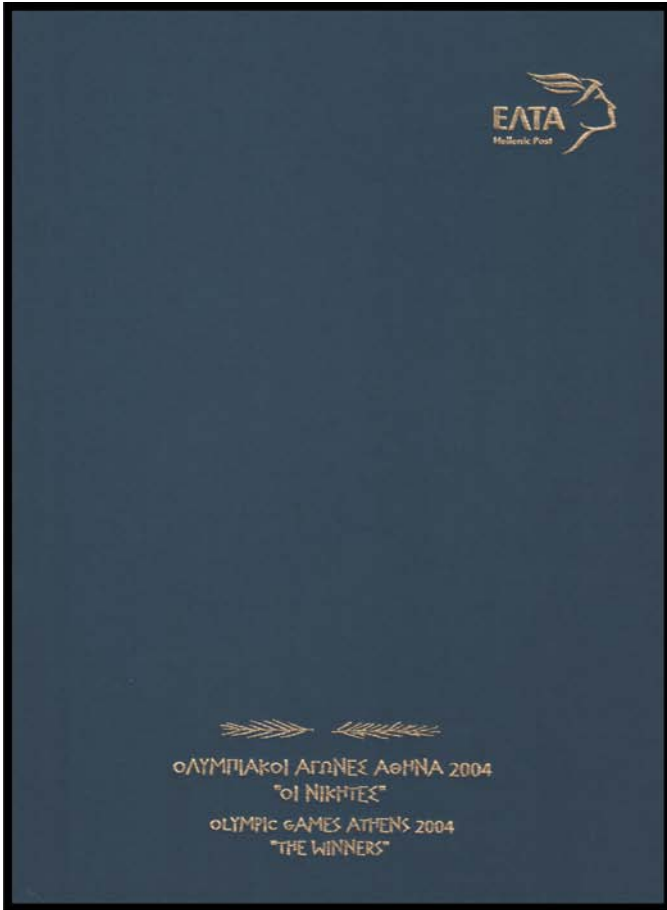

- 1648   ★★/☒   (2153/2156, 2214/2219, 2222/2225, B35/36), 4 Special Albums issued by the post office with Miniature sheets and FDC. VF . . . . . 70
- 1649   ★★/☉/☒   (2220/2221), EUROPA 2004 mint/used/booklet X2/FDC, all VF . . . . . 20
- 1650   ★★   2007 Greece-Spain common issue. Miniature sheet Spain issue. VF. . . . . 10



- 1651   ★★   Album containing 1959 Theatre B4, 1958 Marine 18 sets, loose stamps, loose stamps B4 and various sets, including 2 forgeries. High Catalogue value. VF . . . . . 380





1652	☒	80 FDC between 1960/1977 (only official, some of them X2-X3. VF. . . . .	75
1653	★★	Annual Booklet of the Greek Post Office year 1987. VF. . . . .	15
1654	★★	Annual Booklet of the Greek Post Office year 1988. VF. . . . .	35
1655	★★	Annual Booklet of the Greek Post Office year 1989. VF. . . . .	15
1656	★★	Annual Booklet of the Greek Post Office year 1990. VF. . . . .	17
1657	★★	Annual Booklet of the Greek Post Office year 1991. VF. . . . .	12
1658	★★	Annual Booklet of the Greek Post Office year 1995. VF. . . . .	30
1659	☒	16 Covers/Cards with commemorative cds, some of them in quantity. F-VF. . . . .	12

**GREECE - MOUNT ATHOS**



1660	★★	(M1/M5), 5 values cpl. set. VF . . . . .	10
1661	☒	(M1/M5), Official FDC cpl. set. VF . . . . .	14
1662	★★	(M6/M10), 5 values cpl. set. VF . . . . .	10
1663	☒	(M6/M10), Official FDC cpl. set. VF . . . . .	19
1664	★★	(M11/M15), 5 values cpl. set. VF . . . . .	10
1665	☒	(M11/M15), Official FDC cpl. set. VF . . . . .	14
1666	★★	(M16/M20), 5 values cpl. set. VF . . . . .	10
1667	☒	(M16/M20), Official FDC cpl. set. VF . . . . .	14
1668	★★	(M21/M25), 5 values cpl. set. VF . . . . .	10
1669	☒	(M21/M25), Official FDC cpl. set. VF . . . . .	15



**AIRPOST STAMPS**



- 1670   ★★   (A1/A4), 4 values cpl. set. SUPERB . . . . . 35
- 1671   ★★   (A1, A3), 2 Drs., 5 Drs. both in B15. VF . . . . . 20
- 1672   ★★/\*   (A2a), 3 Drs. in B4 (3 + 1 white). Bottom horizontal pair (with white) without hinge. VF . . . . . 60



- 1673   ★★   (A5/A7), 3 values cpl. set. VF . . . . . 140
- 1674   ★   (A5/A7), 3 values cpl. set. VF . . . . . 60
- 1675   ★★   (A8/A14), 7 values cpl. set. VF . . . . . 100
- 1676   ★   (A8/A14), 7 values cpl. set. F . . . . . 35
- 1677   ⊙   (A8/A14), 7 values cpl. set. F . . . . . 60



- 1678   ★★   (A15/A21), 7 values cpl. set. VF . . . . . 100



- 1679   ★★   (A22/A30), 9 values cpl. set. VF . . . . . 100
- 1680   ⊙   (A22/A30), 9 values cpl. set. VF . . . . . 45
- 1681   ⊙   (A24/A25), 5 Drs., 7 Drs. the high values of the set. VF . . . . . 35
- 1682   ★   (A25), 7 Drs. almost invisible trace of hinge, high value of the set. VF . . . . . 18
- 1683   ★★   (A37b), 1 Dr./2 Drs. in marginal B4 with double overprint. VF. . . . . 40



- 1684   ★   (A40VAR), 5 Drs. in vertical pair, one without overprint. VF . . . . . 80
- 1685   ★★   (A44/A53), 10 values cpl. set. VF . . . . . 350
- 1686   ★   (A44/A53), 10 values cpl. set. F . . . . . 140
- 1687   ★★   (A54a), 2 Drs. marginal copy without watermark. VF . . . . . 10
- 1688   ★★   (A66/A69), 4 values cpl. set. VF . . . . . 40
- 1689   ★★   (A70/A72), 3 values cpl. set. VF . . . . . 50
- 1690   ★★   (A73/A79), 7 values cpl. set. VF . . . . . 40
- 1691   ☒   First Flight Cover Mytilene - Athens (19.2.30), franked with 3 Drs. (VI. A2) and 40 lep. Landscapes (24 flown). VF. . . . . 180
- 1692   ☒   First Flight C. of Zeppelin to S. America (23.3.32). P.S.P.C. 40 lep. franked with 25 Drs. litho + 2 Drs. Landscapes and showing all the commemorative cds. (diagonal crease) . . . . . 600

**ΠΡΟΣΟΧΗ!** Στείλτε τις εντολές σας όσο νωρίτερα μπορείτε. Δεν μπορούμε να εγγυηθούμε την σωστή διαχείριση των εντολών που φτάνουν μία ώρα (ή λιγότερο) πριν την έναρξη της δημοπρασίας.

**ATTENTION!** Send as early as possible your bids. We cannot guarantee the correct process of bids that arrive one hour (or less) before the auction starts.



**CHARITY STAMPS**



- 1693   ★★   (C5a), 10 lep. without vertical perforations. VF . . . . . 35
- 1694   △   (C 9), 5 lep./20 lep. and 50 lep. litho on fragment. VF. . . . . 45
- 1695   ★★   (C12e), 1 lep./1 lep. with inverted overprint. VF . . . . . 12
- 1696   ★★   (C13+C13N), 1 lep./3 lep. in B4, one stamp with "Π with upper dot" pos. 58. VF. . . . . 12

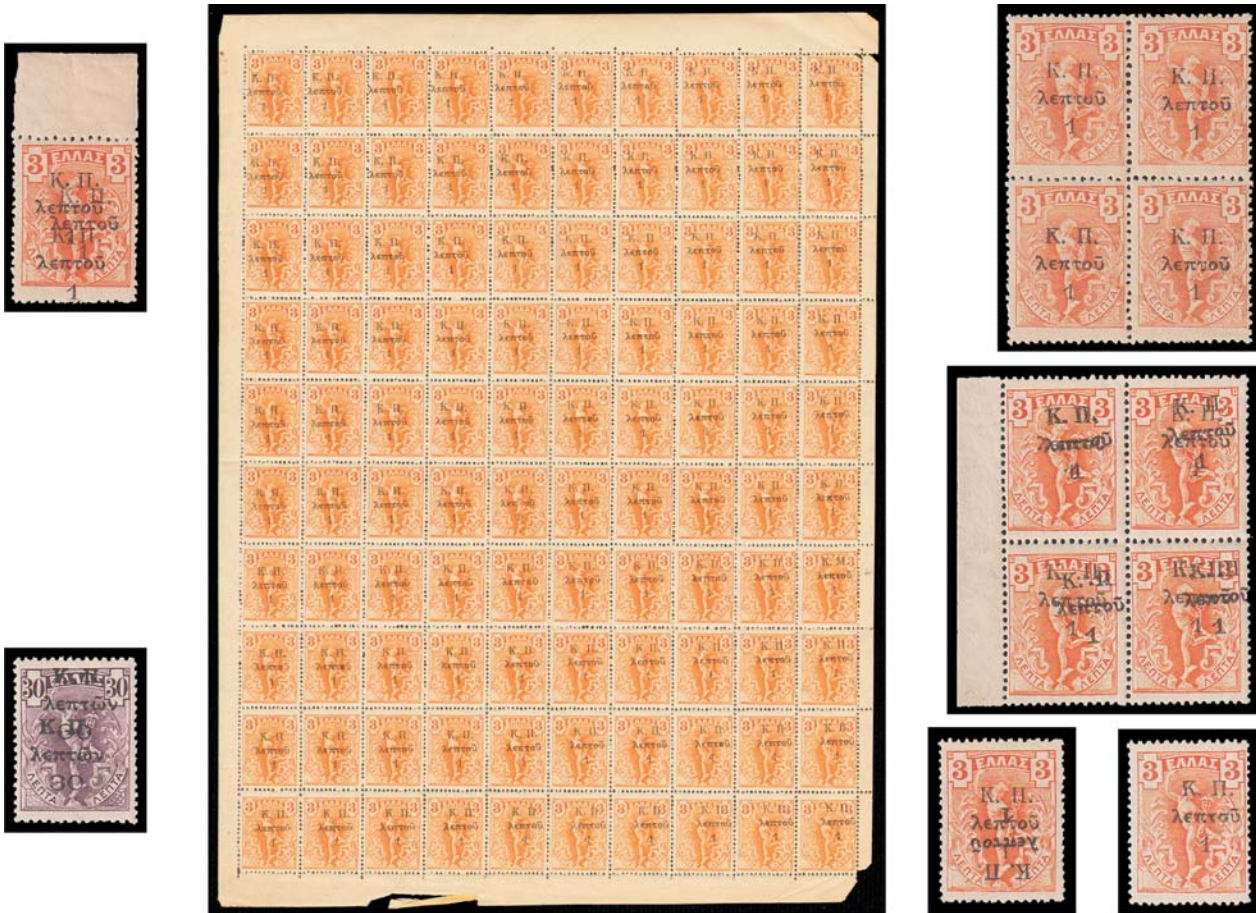

- 1697   ★★   (C13b, C13VAR), 1 lep./3 lep. Two copies with double overprint and one with triple overprint. VF. . . . . 10
- 1698   ★★   (C13b, C15b, C17b, C20b), 4 values with double overprint. VF. . . . . 60
- 1699   ★★   (C13X), 1 lep./3 lep. Thin overprint on thin paper, plate II. Complete sheet of 100 with all the relative overprint errors including "KM". Some defects normal for full sheet. VF. . . . . 140
- 1700   ★★   (C13X+C13H+C13G), 1 lep./3 lep. in B4 with calligraphic "ε" and "straight line over u" pos. 56. VF . . . . . 8
- 1701   ★★   (C13Xb+C13XbM), 1 lep./3 lep. marginal B4 with double overprint. One stamp with error "K.Π". VF . . . . . 50
- 1702   ★★   (C13Xb, c, e), 1 lep./3 lep. plate II, with double, double one inverted and inverted. VF. . . . . 20
- 1703   ★★   (C13XC), 1 lep./3 lep. with "λεπτύ" instead of "λεπτού". Rare VF . . . . . 15





- 1704   ★★   (C13XD), 1 lep./3 lep. with "λεπ\_ού" ("τ" missing). VF . . . . . 10
- 1705   ★★   (C13XI), 1 lep./3 lep. with "Κ.Μ." instead of "Κ.Π.". VF . . . . . 15
- 1706   ★★   (C13XI), 1 lep./3 lep. with "Κ.Μ." instead of "Κ.Π.". VF . . . . . 15
- 1707   ★★   (C13Yb+C13YMb), 1 lep./3 lep. in B4 with double overprint. Lower pair with variety "Κ.Π.". RR and VF . . . . . 50
- 1708   ★★   (C14b), 5 lep./1 lep. marginal copy with double overprint. VF . . . . . 13
- 1709   ★★   (C15b), 5 lep./20 lep. plate type I with double overprint. VF . . . . . 15
- 1710   ★★   (C15c), 5 lep./20 lep. with double overprint, one inverted. VF . . . . . 15
- 1711   ★★   (C15e), 5 lep./20 lep. with inverted overprint. VF . . . . . 20



- 1712   ★★   (C16+16R), 5 lep./40 lep. deep brown. Thin overprint on thick paper. Complete sheet of 100 with both plates (10 pairs C16w) with all the relative overprint errors. Some defects normal for full sheet. VF . . . . . 150
- 1713   ★★   (C16RH), 5 lep./40 lep. with calligraphic "ε". VF . . . . . 12
- 1714   ★★   (C17+C17H), 5 lep./50 lep. in B4, one stamp with calligraphic "ε". VF . . . . . 7





1715



1716



1717



1718



1719



1720



1721



1722



1723



1724



1725



1726



1727



1728

1715	★★	(C18), 5 lep./1 Dr. on thin paper. Complete sheet of 50 with all the relative overprint errors. Some defects normal for full sheet. VF . . . . .	120
1716	★★	(C18+C18M), 5 lep./1 Dr. marginal pair, one stamp with "Κ..Π" pos. 22. VF . . . . .	9
1717	★★	(C18VAR), 5 lep./1 Dr. perforated 12 1/2 X 12, with "λοπτων". VF . . . . .	20
1718	★★	(C19b), 10 lep./30 lep. with double overprint. VF . . . . .	20
1719	★★	(C19c), 10 lep./30 lep. corner pair with double overprint, one inverted. VF . . . . .	40
1720	★★	(C20b), 30 lep./30 lep. with double overprint. VF . . . . .	15
1721	★★	(C23b, C23bM), 5 lep./25 lep. marginal pair with double overprint. One stamp with overprint variety "Κ..Π". Rare and VF . . . . .	40
1722	★	(C23b, C23c, C23e), 5 lep./25 lep. with inverted, double and double one inverted overprint. F . . . . .	15
1723	★	(C37), 20 lep./80 lep. VF. . . . .	55
1724	★	(C39), 5 lep./10 lep. VF . . . . .	12
1725	★	(D41a), 3 lep. pair with double overprint. VF . . . . .	15
1726	★	(D41a), 3 lep. with double black overprint. VF . . . . .	8
1727	★★	(C61d), 20 lep. marginal horizontal pair imperforate between. VF . . . . .	10
1728	★★	(C61e), 20 lep. vertical pair, imperforated horizontally. VF . . . . .	10



- 1729   ⊙   (C71A), 50 lep./20 lep. with accent. VF . . . . . 40
- 1730   ★★   (C78a), 50 lep./5 lep. with inverted overprint. VF . . . . . 15
- 1731   ★★   (C82a, C83a), 2 values cpl. set with double overprint. VF. . . . . 32
- 1732   ★★   (C82b), 10 Drs./5 lep. pair with inverted overprint. VF. . . . . 40
- 1733   ★★   (C87a, C88a), 2 values cpl. set with double overprint. VF. . . . . 20



- 1734   ★★   (C88a), 2 Drs./40 lep. in corner pair with double overprint. VF . . . . . 25
- 1735   ★★   (C88b), 2 Drs./40 lep. with inverted overprint. VF . . . . . 16
- 1736   ★★   (C93a), 50 Drs./50 lep. marginal vertical pair, with inverted overprint. VF. . . . . 35

**POSTAGE DUE STAMPS**



- 1737   ⊙   (D1/D7), 7 values (1 lep. - 60 lep.) perforated 10 1/2. VF . . . . . 32
- 1738   ★   (D1C/D11C), 1 lep., 2 lep., 60 lep., 70 lep., 80 lep., 90 lep., 1 Dr. 7 copies, perforated 12 1/2. VF . . . . . 70
- 1739   ★   (D1D, D3D, D8D/D11D), 1 lep., 5 lep., 70 lep., 80 lep., 90 lep., 1 Dr. perforated 10 1/2 X 12 1/2. F - VF . . . . . 32
- 1740   ⊙   (D2/D6, D10, D11), 7 values. VF. . . . . 35
- 1741   ⊙   (D5A), 20 lep. perforated 11. F . . . . . 27
- 1742   ⊙   (D5D/D6D, D8D, D11D), 20 lep., 40 lep., 70 lep., 1 Dr. perforated 10 1/2 X 12 1/2. VF . . . . . 45
- 1743   ★   (D7F/D8F), 60 lep., 70 lep. both perforated 10 1/2 x 9 1/2. F . . . . . 30



- 1744   ★   (D8A/D10A), 70 lep., 80 lep., 90 lep., perforated 10 1/2. VF. . . . . 20
- 1745   ★   (D8F), 70 lep. perforated 10 1/2 x 9 1/2. VF . . . . . 12
- 1746   ★   (D8F), 70 lep. perforated 10 1/2 x 9. VF . . . . . 10
- 1747   ★   (D10A/D12A), 90 lep., 1 Dr., 2 Drs. perforated 10 1/2. VF . . . . . 20
- 1748   ★   (D11c), 1 Dr. with large "M". VF . . . . . 40
- 1749   ⊙   (D12B), 2 Drs. perforated 9 1/2. VF . . . . . 10





- 1750   ★★   (D13C), 1 lep. in B4, perforated 11 1/2. VF . . . . . 50
- 1751   ★     (D14A), 2 lep. perforated 10 1/2. Gum crease. F . . . . . 60
- 1752   ★★   (D16VAR), 10 lep. in imperforate B4, perforated 12 1/2 only on one side. VF . . . . . 180
- 1753   ⊙     (D16A, D18A/D22A, D24A), 10, 40, 60, 70, 80, 90, 200 lep. perforated 10 1/2. VF . . . . . 60
- 1754   ⊙     (D16B, D19B, D20D), 10 lep., 60 lep. perforated 12 1/2, 70 lep. perforated 9 1/2. VF . . . . . 10



- 1755   ★★   PROOF (D17), 20 lep. imperforate pair. VF . . . . . 45
- 1756   ★★   (D17aVAR), 20 lep. imperforate pair with displaced centre. VF . . . . . 50
- 1757   ★★   (D17e), 20 lep. with overprint "SPECIMEN". VF . . . . . 40
- 1758   ★     (D19A/D20A, D23A), 60 lep., 70 lep. and 100 lep. perforated 10 1/2. VF . . . . . 40



- 1759   ★★   (D20A), 70 lep. in B4, perforated 10 1/2. VF. . . . . 90
- 1760   ★     (D21A), 80 lep. perforated 10 1/2. VF . . . . . 12
- 1761   ★     (D22B), 90 lep. perforation 13 1/2. VF. . . . . 60
- 1762   ★     Postage dues 1875 issue, 6 values in sheetlet. FORGERY . . . . . 30

**Starting prices in euro. Commission 22,14% (including V.A.T.)  
Bids under starting price will not be accepted.**

**Εντολές με e-mail. e-mail bids. (vlastos.gr@gmail.com)**  
Θα λάβετε επιβεβαίωση. Μην στέλνετε e-mail μετά τις 13.00 την ημέρα της δημοπρασίας.  
You will receive confirmation. Do not send e-mails after 13.00 the day of the auction.



- 1763 Postage dues 1876 issue, 6 values in sheetlet. FORGERY . . . . . 30
- 1764 ★★ (D14Ha), 2 lep. vertical imperforate pair. VF. . . . . 18
- 1765 ★★ (D15H), 5 lep. in B4. VF . . . . . 15



- 1766 ★★ (D18H), 40 lep. VF. . . . . 20
- 1767 ★★ (D19H), 60 lep. perforated 11 1/2. VF. . . . . 30
- 1768 ★★ (D25/D38), 14 values cpl. set. VF . . . . . 25
- 1769 ★ (D25/D38), 14 values cpl. set. VF . . . . . 15
- 1770 ⊙ (D25/D38), 14 values cpl. set. VF . . . . . 20
- 1771 ★★ (D26a), 2 lep. imperforate pair. Signed by D. SPANOS. VF . . . . . 60



- 1772 (★) (D26a), 2 lep. marginal imperforate pair, with thins . . . . . 20
- 1773 ★★ PROOF (D28), 5 lep. black on thin watermarked paper. VF. . . . . 15
- 1774 ★★ (D28a), 5 lep. marginal imperforate pair. VF. . . . . 60
- 1775 ★ (D28a), 5 lep. marginal imperforate single copy. VF . . . . . 10



- 1776 ★ (D39/D48), 10 values cpl. set. VF . . . . . 30
- 1777 ⊙ (D39/D48), 10 values cpl. set. VF . . . . . 30
- 1778 ★ (D39a, D40a), 2 copies with double overprint. VF. . . . . 15
- 1779 ★ (D39a), 1 lep. with double overprint. VF. . . . . 10





- 1780   ★★   (D39A), 1 lep. marginal B4 with "ΕΛΛΗΝ\_ΚΗ". VF . . . . . 12
- 1781   ★★   (D40a), 2 lep. with double overprint. VF . . . . . 15
- 1782   ★★   (D41a), 3 lep. marginal copy with double one oblique overprint. VF . . . . . 15
- 1783   ★     (D41a), 3 lep. with double overprint. VF . . . . . 8
- 1784   ★★/★   (D43a), 10 lep. in B4 with double overprint. Three stamps without hinge. VF. . . . . 65
- 1785   ★★   (D43a), 10 lep. with double overprint. F . . . . . 18



- 1786   ★     (D43a), 10 lep. with double overprint. VF . . . . . 10
- 1787   ★★   (D43A), 10 lep. marginal pair with "ΕΛΛΗΝ\_ΚΗ". VF . . . . . 15
- 1788   ★     (D45I), 30 lep. with variety "large E". VF . . . . . 12
- 1789   ★     (D51/D52), 2 values. VF . . . . . 55
- 1790   ★     (D52), 3 Drs. with black overprint reading down. F . . . . . 25
- 1791   ★     (D54S/D65S), 11 values cpl. set with red overprint reading up. VF . . . . . 50



- 1792   ★★   (D54SI), 1 lep. pair with large "E". VF . . . . . 15
- 1793   ⊙     (D55VAR), 2 lep. with impressive displaced perforation. Rare and VF . . . . . 10
- 1794   ★     (D58A, D60A), 20 lep., 40 lep. red overprint pairs. In both pairs one with "ΕΛΛΗΝ\_ΚΗ". VF. . . . . 20
- 1795   ★★   (D60A), 40 lep. marginal pair with "ΕΛΛΗΝ\_ΚΗ". VF . . . . . 20
- 1796   ★     (D63SVAR), 2 Drs. marginal, with overprint on the margin too. VF . . . . . 10

**Starting prices in euro. Commission 22,14% (including V.A.T.)**  
**Bids under starting price will not be accepted.**



- 1797 ★ (D75/D89, D89a), 16 values cpl. set. VF . . . . . 50
- 1798 ⊙ (D75/D89), 15 values cpl. set. VF . . . . . 20
- 1799 ★★ (D78a), 5 lep. in corner B4, one stamp with "εισποακτέα" instead of "εισπρακτέα". VF . . . . . 8
- 1800 ★★ (D78a), 5 lep. with "εισποακτέα". VF . . . . . 6



- 1801 ★★ (D84Ba), 50 lep. in corner B10. One stamp with "εισποακτέα". RR and VF . . . . . 45
- 1802 ★★ (D87A), 2 Drs. in B6 without accent on "O". VF . . . . . 35



- 1803 ★★ (D87A+D87AVAR), 2 Drs. in marginal B4. Two stamps with perforation 10 1/2. VF . . . . . 20
- 1804 ★★ (D103a), 100 Drs. imperforate pair. VF . . . . . 60
- 1805 ★★ PROOF (D104), 200 Drs. in marginal imperforate pair with triple and mirror printing. VF. . . . . 45

Η ΔΗΜΟΠΡΑΣΙΑ ΘΑ ΓΙΝΕΙ ΣΤΟ ΞΕΝΟΔΟΧΕΙΟ: **CROWNE PLAZA**® THE AUCTION WILL TAKE PLACE IN:  
 ATHENS CITY CENTRE  
 40, MICHALAKOPOULOU Str. - ATHENS 115 28 - GREECE, Tel. +30-210.72.78.000, Fax. +30-210.72.48.187



**NATIONAL RESISTANCE ISSUES**



- 1806 ☒ NATIONAL RESISTANCE (R1/R4), 4 values cpl. set on COVER, cancelled with "ΑΓΠΝΙΟΝ 25.10.44" to Messolongi. VF . . . . . 220
- 1807 \*\*\*/\* (R20, R20VAR), 5 ΛΕΒΑ./25.000 Drs. in B4, one stamp with variety "EBPOY" in Roman type letters. 3 stamps (including the variety) without hinge. VF. . . . . 180

- 1808 \*\* (R39/R42), 4 values cpl. set in B10 (100.000/500 Drs. 8+2), 200.000/1.000 Drs. two stamps with adherences. Rare multiple. F-VF . . . . . 750
- 1809 \*\* (R39/R42), 4 values cpl. set X 2. VF . . . . . 150



- 1810 ☒ COVER, franked with 4 values cpl. set (VI. R39/R42), cancelled with "ΜΥΤΙΑΗΝΗ" into town, censured. VF . . . . . 400



- 1811  COVER, franked with 100.000/500 Drs. ΕΛΕΥΘΕΡΗ ΛΕΣΒΟΣ (VI. R39) in pair, cancelled with "ΜΥΤΙΛΗΝΗ" into town, censured. VF . . . . . 200
- 1812  COVER to Mytilene, franked with 100.000/500 Drs. + 200.000/1.000 Drs. ΕΛΕΥΘΕΡΗ ΛΕΣΒΟΣ (VI. R39, R41), cancelled with "ΑΓΙΑΣΟΣ", censured. VF . . . . . 200



- 1813  COVER, franked with 100.000/2.000 Drs. ΕΛΕΥΘΕΡΗ ΛΕΣΒΟΣ (VI. R40) in B4 + 5.000/75 Drs. charity into town, censured. VF . . . . . 400

**ΠΡΟΣΟΧΗ!** Στείλτε τις εντολές σας όσο νωρίτερα μπορείτε. Δεν μπορούμε να εγγυηθούμε την σωστή διαχείριση των εντολών που φτάνουν μία ώρα (ή λιγότερο) πριν την έναρξη της δημοπρασίας.

**ATTENTION!** Send as early as possible your bids. We cannot guarantee the correct process of bids that arrive one hour (or less) before the auction starts.





1814  COVER, franked with 100.000/2.000 Drs. ΕΛΕΥΘΕΡΗ ΛΕΣΒΟΣ (VI. R40) in B4 into town, censured. VF . . . . . 400



1815  Cover franked with 100.000 Drs./2000 Drs. X 2 (VI. R40) to Athens (Kifissia), cancelled with "ΜΥΤΙΛΗΝΗ 17.10.44" and showing censure marks. Real letter, not philatelic. RR and

1816  COVER, franked with 100.000/2.000 Drs. ΕΛΕΥΘΕΡΗ ΛΕΣΒΟΣ (VI. R40) in pair, cancelled with "ΜΥΤΙΛΗΝΗ" into town, censured. VF . . . . . 200

Η ΔΗΜΟΠΡΑΣΙΑ ΘΑ ΓΙΝΕΙ ΣΤΟ ΞΕΝΟΔΟΧΕΙΟ: **CROWNE PLAZA®** THE AUCTION WILL TAKE PLACE IN:  
 ATHENS CITY CENTRE  
 40, MICHALAKOPOULOU Str. - ATHENS 115 28 - GREECE, Tel. +30-210.72.78.000, Fax. +30-210.72.48.187

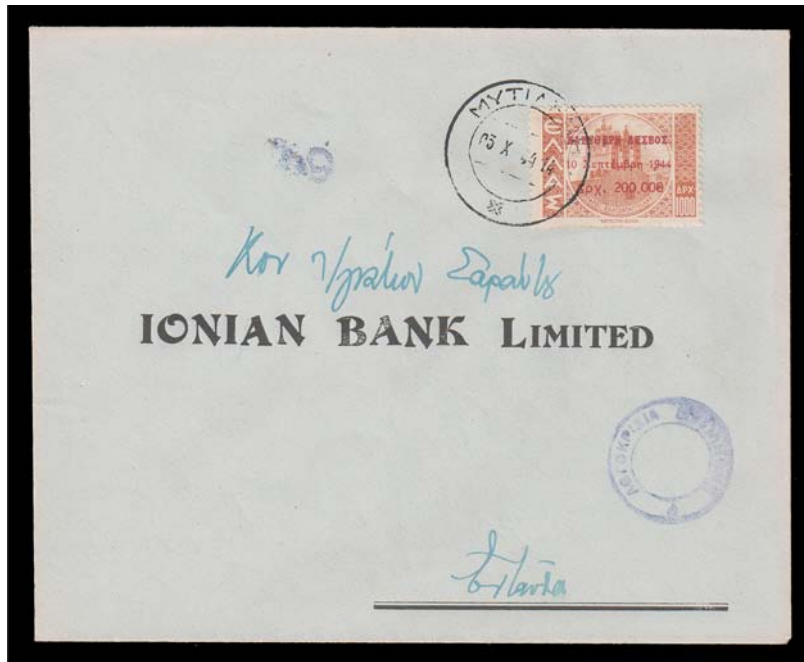

- 1817  COVER, franked with 200.000/1.000 Drs. ΕΛΕΥΘΕΡΗ ΛΕΣΒΟΣ (VI. R41), cancelled with "ΜΥΤΙΛΗΝΗ" into town, censured. VF . . . . . 100



- 1818  PC to Mytilene, franked with 200.000/1.000 Drs. ΕΛΕΥΘΕΡΗ ΛΕΣΒΟΣ (VI. R41), cancelled with "ΑΓΙΑΣΟΣ", censured. VF. . . . . 100
- 1819  COVER, franked with 200.000/1.000 Dr. (VI. R41), cancelled with "ΜΥΤΙΛΗΝΗ 25.10.44". F . . . . . 75

Starting prices in euro. Commission 22,14% (including V.A.T.)  
 Bids under starting price will not be accepted.





- 1820        REGISTERED COVER, franked with 400.000/2.000 Drs. ΕΛΕΥΘΕΡΗ ΛΕΣΒΟΣ (VI. R42), cancelled with "MYTIAHNH" into town, censured. Attached the Post Office Receipt. VF . . . . .
- 1821        REGISTERED COVER, franked with 400.000/2.000 Drs. ΕΛΕΥΘΕΡΗ ΛΕΣΒΟΣ (VI. R42), cancelled with "MYTIAHNH" into town, censured. VF . . . . . 100



- 1822    ★★    LEFKADA (R45), 5.000.000 Drs./25.000 Drs. in marginal B4, one stamp with short perforations. F-VF . . . . . 120
- 1823    ★★    FERRES ISSUE (533/550), 18 values cpl. set with overprint "5 ΛΕΒΑ". VF . . . . . 300
- 1824    ★★    FERRES ISSUE (536), 15 Drs. 1942/44 Landscapes with double overprint "5 ΛΕΒΑ". VF. . . . . 40
- 1825    ★★    FERRES ISSUE (538), 5 ΛΕΒΑ/50 Drs. VF . . . . . 20



- 1826    ★★    FERRES ISSUE (540), 100 Drs. 1942/44 Landscapes with double overprint "5 ΛΕΒΑ". VF . . . . . 40
- 1827    ★★    FERRES ISSUE (541), 5 ΛΕΒΑ/200 Drs. VF . . . . . 20
- 1828    ★★    FERRES ISSUE (542), 5 ΛΕΒΑ/500 Drs. VF . . . . . 20



- 1829   ★★   FERRES ISSUE (543), 5 ΛΕΒΑ/1.000 Drs. VF . . . . . 20
- 1830   ★★   FERRES ISSUE (544), 5 ΛΕΒΑ/2.000 Drs. VF . . . . . 20
- 1831   ★★   FERRES ISSUE (544), 2.000 Drs. 1942/44 Landscapes with double overprint "5 ΛΕΒΑ". VF . . . . . 40
- 1832   ★★   FERRES ISSUE (544), 2.000 Drs. 1942/44 Landscapes with inverted overprint "5 ΛΕΒΑ", round corner. VF . . . . . 10
- 1833   ★★   FERRES ISSUE (545), 5.000 Drs. 1942/44 Landscapes with inverted overprint "5 ΛΕΒΑ". VF . . . . . 40



- 1834   ★★   FERRES ISSUE (547), 25.000 Drs. 1942/44 Landscapes with inverted overprint "5 ΛΕΒΑ". VF . . . . . 40
- 1835   ★★   FERRES ISSUE (548), 500.000 Drs. 1942/44 Landscapes with inverted overprint "5 ΛΕΒΑ". VF . . . . . 40
- 1836   ★★   FERRES ISSUE (549), 2.000.000 Drs. 1942/44 Landscapes with inverted overprint "5 ΛΕΒΑ". VF . . . . . 40
- 1837   ★★   FERRES ISSUE (550), 5.000.000 Drs. 1942/44 Landscapes with double overprint "5 ΛΕΒΑ". VF . . . . . 40
- 1838   ★★   FERRES ISSUE (550), 5.000.000 Drs. 1942/44 Landscapes with inverted overprint "5 ΛΕΒΑ". VF . . . . . 40

**UNOFFICIAL ISSUES**



- 1839   ★★   (U8VAR), 10 lep. green in marginal B4, oily print. VF . . . . . 40
- 1840   ★★   (UA1/UA3 + UA1A), 4 values cpl. set in B4. VF . . . . . 200
- 1841   ★★   (UA1+UA1A), 3 Drs. in marginal B4 (2 gutter pairs). Each gutter pair has one stamp UA1 and the other UA1A. Catalogue price 520 □. VF . . . . . 120

Starting prices in euro. Commission 22,14% (including V.A.T.)  
Bids under starting price will not be accepted.

Εντολές με e-mail. e-mail bids. (vlastos.gr@gmail.com)  
Θα λάβετε επιβεβαίωση. Μην στέλνετε e-mail μετά τις 13.00 την ημέρα της δημοπρασίας.  
You will receive confirmation. Do not send e-mails after 13.00 the day of the auction.

**ΠΡΟΣΟΧΗ!** Στείλτε τις εντολές σας όσο νωρίτερα μπορείτε. Δεν μπορούμε να εγγυηθούμε την σωστή διαχείριση των εντολών που φτάνουν μία ώρα (ή λιγότερο) πριν την έναρξη της δημοπρασίας.  
**ATTENTION!** Send as early as possible your bids. We cannot guarantee the correct process of bids that arrive one hour (or less) before the auction starts.